

TULLE

CORREZE (19)

CATHEDRALE NOTRE-DAME

MISE EN CONFORMITÉ DES INSTALLATIONS ELECTRIQUES, DU SSI ET MISE EN LUMIÈRE

1. PLANS D'ENSEMBLE

1.1 Plan de situation	Echelle 1/2000 ^e
1.2 Plan de masse	Echelle 1/500 ^e

. Cathédrale

1.3 Plan rez-de-chaussée bas	Echelle 1/200 ^e
1.4 Plan mobilier	Echelle 1/200 ^e
1.5 Plan rez-de-chaussée haut	Echelle 1/200 ^e
1.6 Plan de la tribune	Echelle 1/200 ^e
1.7 Plan des combles des bas-côtés	Echelle 1/200 ^e
1.8 Plan des combles de la nef	Echelle 1/200 ^e
1.9 Plans des toitures	Echelle 1/200 ^e
1.10 Coupe longitudinale	Echelle 1/200 ^e
1.11 Coupe transversale de la nef	Echelle 1/200 ^e
1.12 Coupes transversales sur le clocher / Elévation Ouest	Echelle 1/200 ^e
1.13 Elévation Nord	Echelle 1/200 ^e

. Aile Est

1.14 Plans – aile Est	Echelle 1/200 ^e
1.15 Coupe transversale - aile Est	Echelle 1/200 ^e

2. INSTALLATIONS DE CHANTIER - ECHAUDAUDAGES

. Tranche ferme : Sécurité Incendie - Courants faibles

2.1 Axonométrie	-
2.2 Plan au sol	Echelle 1/200 ^e
2.3 Coupe transversale	Echelle 1/200 ^e

. Tranche optionnelle : Électricité - Courants forts - Eclairage

2.4 Axonométrie	-
2.5 Plan au sol	Echelle 1/200 ^e
2.6 Coupe transversale	Echelle 1/200 ^e

3. PROJET D'INTERVENTION / AGENCE THOUIN

.Tranche ferme : Sécurité Incendie - Courants faibles

Repérages des interventions de Sécurité Incendie

3.1 Plan rez-de-chaussée haut	Echelle 1/200 ^e
3.2 Plan des combles	Echelle 1/200 ^e

Accès

3.3 Portail Est : Plan et Coupe longitudinale	Echelle 1/100 ^e
3.4 Portail Est : Détail menuiserie C.1	Echelle 1/20 ^e
3.5 Portail Nord : Plan	Echelle 1/100 ^e
3.6 Portes Ouest : Plan et Coupe transversale	Echelle 1/200 ^e
3.7 Portes Ouest : Elévation Ouest	Echelle 1/100 ^e
3.8 Portes Ouest : Détail garde-corps S.1	Echelle 1/20 ^e

Colonne sèche

3.9 Elévation Ouest	Echelle 1/100 ^e
3.10 Plans combles	Echelle 1/200 ^e
3.11 Elévation Nord – Coupe transversale	Echelle 1/200 ^e

Locaux à risque

3.12 Chaufferie : Plan	Echelle 1/50 ^e
3.13 Ciergerie : Plans – Coupe transversale	Echelle 1/50 ^e
3.14 Escalier salle du chapitre : Plans – Coupe transversale	Echelle 1/50 ^e
3.15 Local de stockage : Plan – Coupe transversale / Etat Actuel	Echelle 1/100 ^e
3.16 Local de stockage : Plan – Coupe – Détail men. P.3 / Projet	Echelle 1/100 ^e

Cloisonnement des combles

3.17 Combles des bas-côtés : Plan – Coupe transversale / Etat Actuel	Echelle 1/200 ^e
3.18 Combles de la nef : Plan – Coupe longitudinale / Etat Actuel	Echelle 1/200 ^e
3.19 Combles des bas-côtés : Plan / Projet	Echelle 1/200 ^e
3.20 Combles de la nef : Plan / Projet	Echelle 1/200 ^e
3.21 Combles de la nef : Coupe / Projet	Echelle 1/200 ^e
3.22 Combles nef et bas-côté : Coupe transversale	Echelle 1/50 ^e
3.23 Combles nef et bas-côté : Détail menuiseries	Echelle 1/50 ^e

Chemins de câbles

3.24 Alimentation depuis le TGBT : axonométrie / Etat Actuel	-
3.25 Alimentation depuis le TGBT : axonométrie / Projet	-
3.26 SSI - CFa : Plan combles des bas-côtés	Echelle 1/200 ^e
3.27 SSI - CFa : Coupe transversale	Echelle 1/100 ^e
3.28 SSI - CFa : Coupe longitudinale sur la nef	Echelle 1/200 ^e
3.29 SSI - CFa : Coupe longitudinale sur le bas-côté	Echelle 1/200 ^e
3.30 SSI - CFa : Coupe transversale sur l'aile Est	Echelle 1/100 ^e

. Tranche optionnelle : *Électricité - Courants forts – Eclairage*

Eclairage / Etat Actuel

3.31	Plan rez-de-chaussée bas	Echelle 1/200e
3.32	Coupe longitudinale	Echelle 1/200e
3.33	Coupe transversale	Echelle 1/100e

Eclairage / Projet

3.34	Plan rez-de-chaussée bas	Echelle 1/200e
3.35	Plan rez-de-chaussée haut	Echelle 1/200e
3.36	Plan des combles des bas-côtés	Echelle 1/200e
3.37	Coupe longitudinale	Echelle 1/200e
3.38	Coupe transversale	Echelle 1/200e

Chemins de câbles

3.39	Eclairage - CFo : Plan combles des bas-côtés	Echelle 1/200e
3.40	Eclairage – Cfo : Coupe transversale	Echelle 1/100e
3.41	Eclairage – Cfo: Coupe longitudinale sur la nef	Echelle 1/200e
3.42	Eclairage – Cfo: Coupe longitudinale sur le bas-côté	Echelle 1/200e

Détail

3.43	Niche coffret extérieur : Plan et Détail	Echelle 1/100e
------	--	----------------

4. PROJET D'INTERVENTION / BET SYNERGIE

.Tranche ferme : *Sécurité Incendie - Courants faibles*

4.1	Plan rez-de-chaussée bas et haut	Echelle 1/200e
4.2	Plan des combles	Echelle 1/200e

.Tranche optionnelle : *Électricité - Courants forts – Eclairage*

4.3	Plan rez-de-chaussée bas et haut	Echelle 1/200e
4.4	Plan des combles	Echelle 1/200e

TULLE

CORREZE (19)

CATHEDRALE NOTRE-DAME

MISE EN CONFORMITÉ DES INSTALLATIONS ELECTRIQUES, DU SSI ET MISE EN LUMIÈRE

1. PLANS D'ENSEMBLE

1.1 Plan de situation	Echelle 1/2000 ^e
1.2 Plan de masse	Echelle 1/500 ^e

. Cathédrale

1.3 Plan rez-de-chaussée bas	Echelle 1/200 ^e
1.4 Plan mobilier	Echelle 1/200 ^e
1.5 Plan rez-de-chaussée haut	Echelle 1/200 ^e
1.6 Plan de la tribune	Echelle 1/200 ^e
1.7 Plan des combles des bas-côtés	Echelle 1/200 ^e
1.8 Plan des combles de la nef	Echelle 1/200 ^e
1.9 Plans des toitures	Echelle 1/200 ^e
1.10 Coupe longitudinale	Echelle 1/200 ^e
1.11 Coupe transversale de la nef	Echelle 1/200 ^e
1.12 Coupes transversales sur le clocher / Elévation Ouest	Echelle 1/200 ^e
1.13 Elévation Nord	Echelle 1/200 ^e

. Aile Est

1.14 Plans – aile Est	Echelle 1/200 ^e
1.15 Coupe transversale - aile Est	Echelle 1/200 ^e

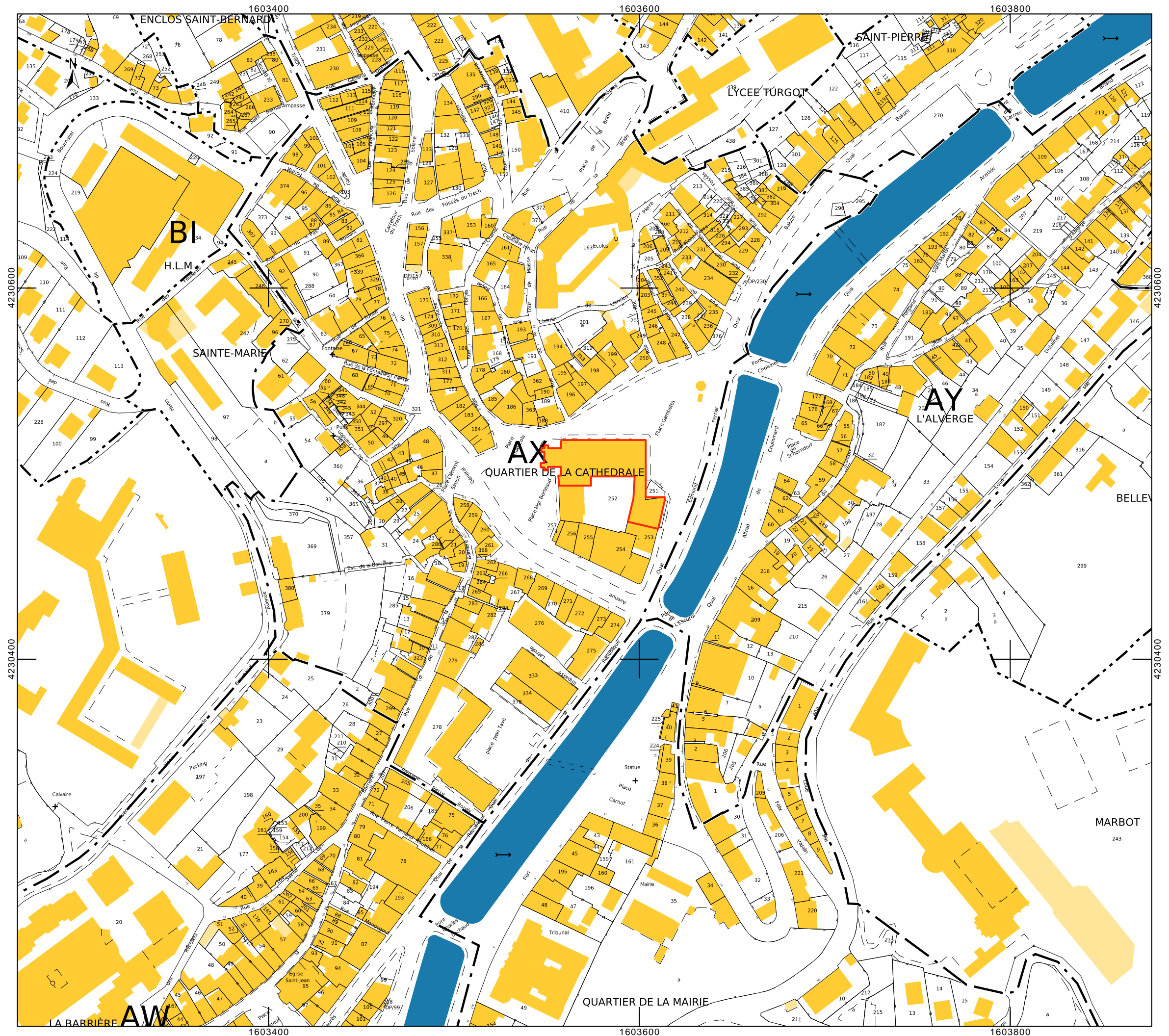

ETABLISSEMENT CONCERNE PAR LE PROJET
Parcelle :
- référence cadastrale : 000 AX 252
- surface : 2420 m2
- adresse : Place Emile Zola 19000 TULLE

1.1

ECHELLE : 1 / 2000e
Dessin : Bureau Manciulescu ACMH & Associés
Mise à jour : Agence Stéphane Thouin Architecture

TULLE - 19

CATHÉDRALE

PLAN DE SITUATION

ETAT ACTUEL

Agence THOUIN Architecture
Architectes du Patrimoine

NOVEMBRE 2024

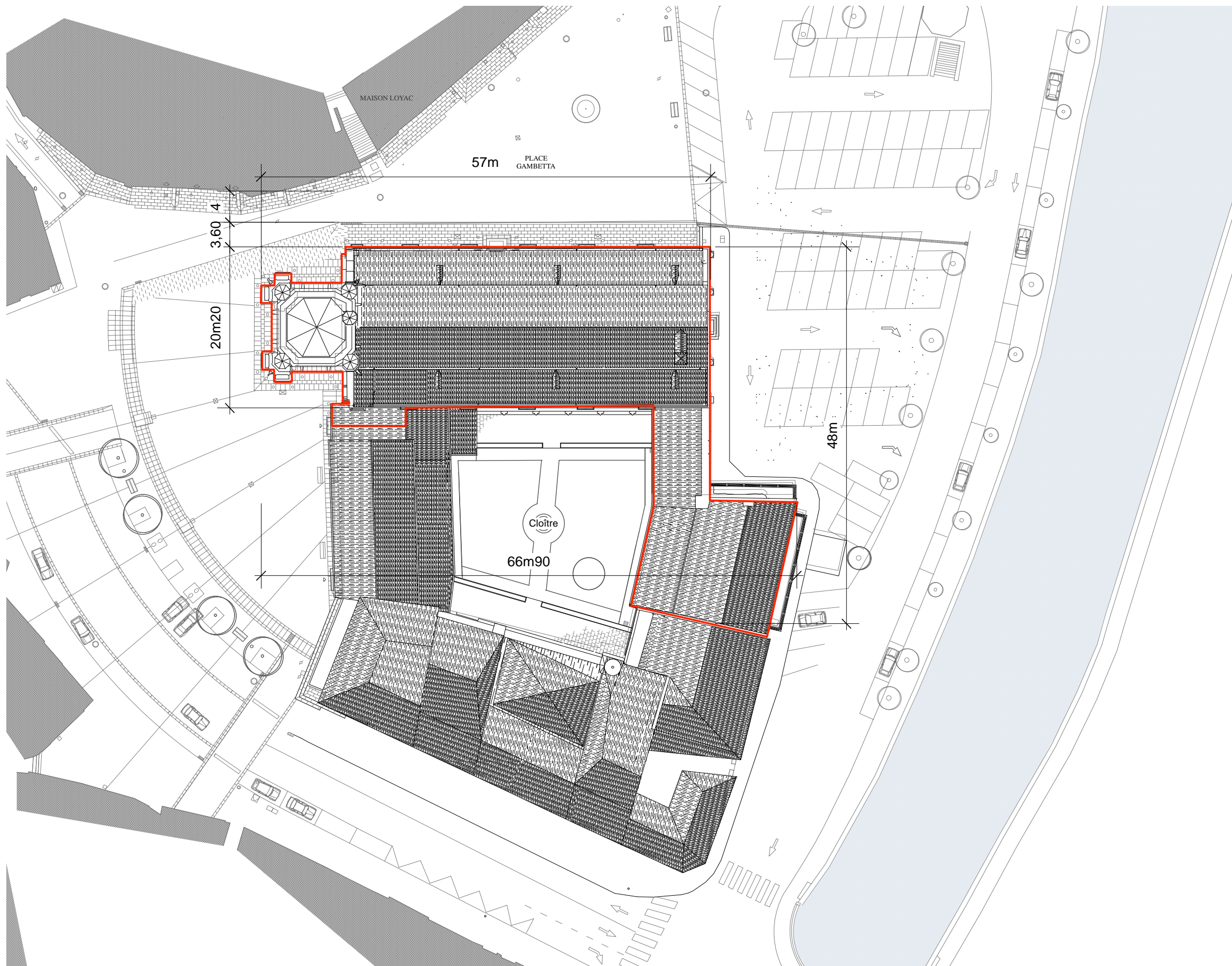

ETABLISSEMENT CONCERNE PAR LE PROJET

1.2

Dessin : Bureau Manculescu ACMH & Associés
Mise à jour : Agence Stéphane Thouin Architecture

TULLE - 19
CATHÉDRALE
PLAN DE MASSE
ETAT ACTUEL / PROJET

Agence THOUIN Architecture
Architectes du Patrimoine

NOVEMBRE 2024

ECHELLE : 1 / 500e



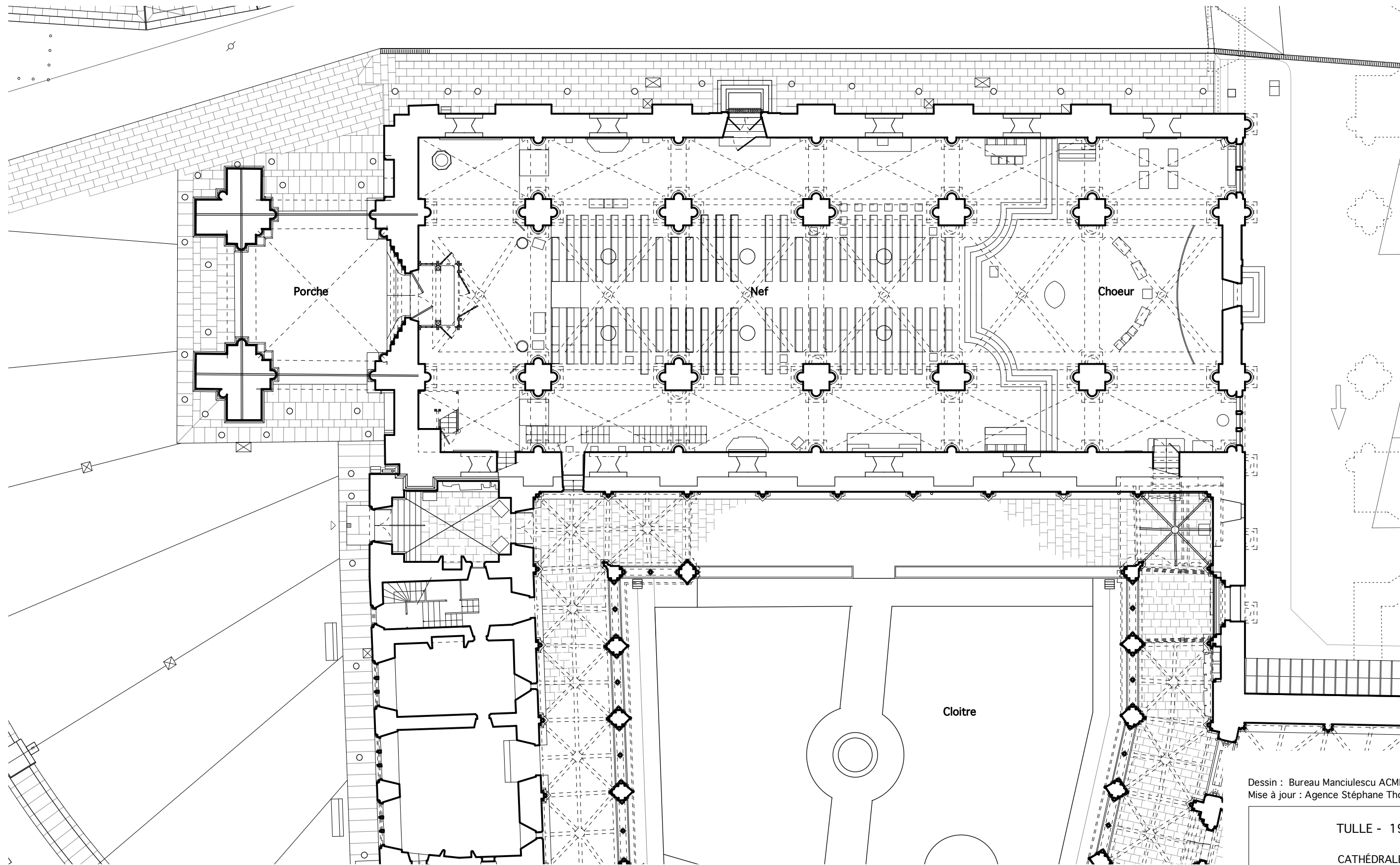

ECHELLE : 1 / 200e

0 2 4 10 m

CATHEDRALE

1.3

Dessin : Bureau Manciulescu ACMH & Associés
Mise à jour : Agence Stéphane Thouin Architecture

TULLE - 19

CATHÉDRALE

PLAN REZ-DE-CHAUSSÉE BAS

ETAT ACTUEL

Agence THOUIN Architecture
Architectes du Patrimoine

NOVEMBRE 2024

- 1 - Fonts aptismaux, pbierre, XIXe s.

2 - Tableau, la Cène, toile, peinture à l'huile, cadre en bois

3 - Statue, Saint-Jacques le Majeur, bois polychrome, XVIIe s., classée MH

4 - Statue, Saint-Roch, bois polychrome, XVIIe s., classée MH

5 - Tableau, Vierge de Pitié , toile, peinture à l'huile, cadre en bois doré

6 - Confessionnal, bois, XIXe s.

7 - Dais néo-gothique, bois polychrome, XIXe s.

7bis - Plaques commémoratives

8 - Statue, Saint-Clair, bois polychrome, XVIIe s. (?), classée MH

9 - Ancien autel du choeur, bois, XIXe s.

10 - Teinture, les Evangélistes, XXe s.

11 - Orgue de chœur

12 - Tableau, Présentation de Marie au temple, toile, peinture à l'huile, cadre en bois

13 - Statue, Vierge à l'Enfant dite Notre-Dame de Tulle, calcaire polychrome, XVIe s., classée MH

14 - Tabernacle, ardoise, émail, bois, métal, tissu, 2011

15 - Tapisserie monumentale d'Aubusson conçue par Roman Opalka, 1999

16 - Aménagement liturgique (sièges, maître-autel, ambon) par Léa Sham's et Alain Duban, ardoise, émail, bois, métal, tissu, 2011

17 - Croix de procession de pénitents blancs, dite croix de la Lunade, bois doré et stuc, XVIIIe s., classée MH

18 - Lutrin, bois doré et argenté, marbre et fer doré, XVIIe s., classé MH

18bis - Oratoire

19 - Tableau, la Crucifixion, toile, peinture à l'huile, cadre en bois

20 - Tenture, les Prophètes des l'Ancien Testament, tissu, XXe s.

21 - Retable, marbre et bois peint, XVIIIe s. ?

22 - Statue, Notre-Dame de Lourdes, bois polychrome, XXe s.

23 - Tableau, Le repos pendant la fuite en Egypte, toile, peinture à l'huile, cadre en bois doré, XIXe s., classé MH

24 - Groupe sculpté, Education de la Vierge, bois polychrome, XVIe s. , classée MH

25 - Statue, Sainte-Barbe, bois doré, XVIIIe s., inscrite MH

26 - Statue, Sainte-Philomène, bois doré, XVIIIe s., inscrite MH

27 - Statue, Sainte-Madeleine, bois doré, XVIIIe s., inscrite MH

28 - Bénitiers, pierre, XXe s.

29 - Statue, Saint-Jérôme, bois polychrome, XIXe s.?

30 - Statue, Saint-Jean Baptiste, bois polychrome, XIXe s.

Dessin : Y. Pepin, Agence Stefan Manciulescu
Mise à jour : Agence Stéphane Thouin Architecture

TULLE - 19

CATHÉDRALE - CLOITRE

PLAN MOBILIER

ETAT ACTUEL

Agence THOUIN Architecture
Architectes du Patrimoine

NOVEMBRE 2024

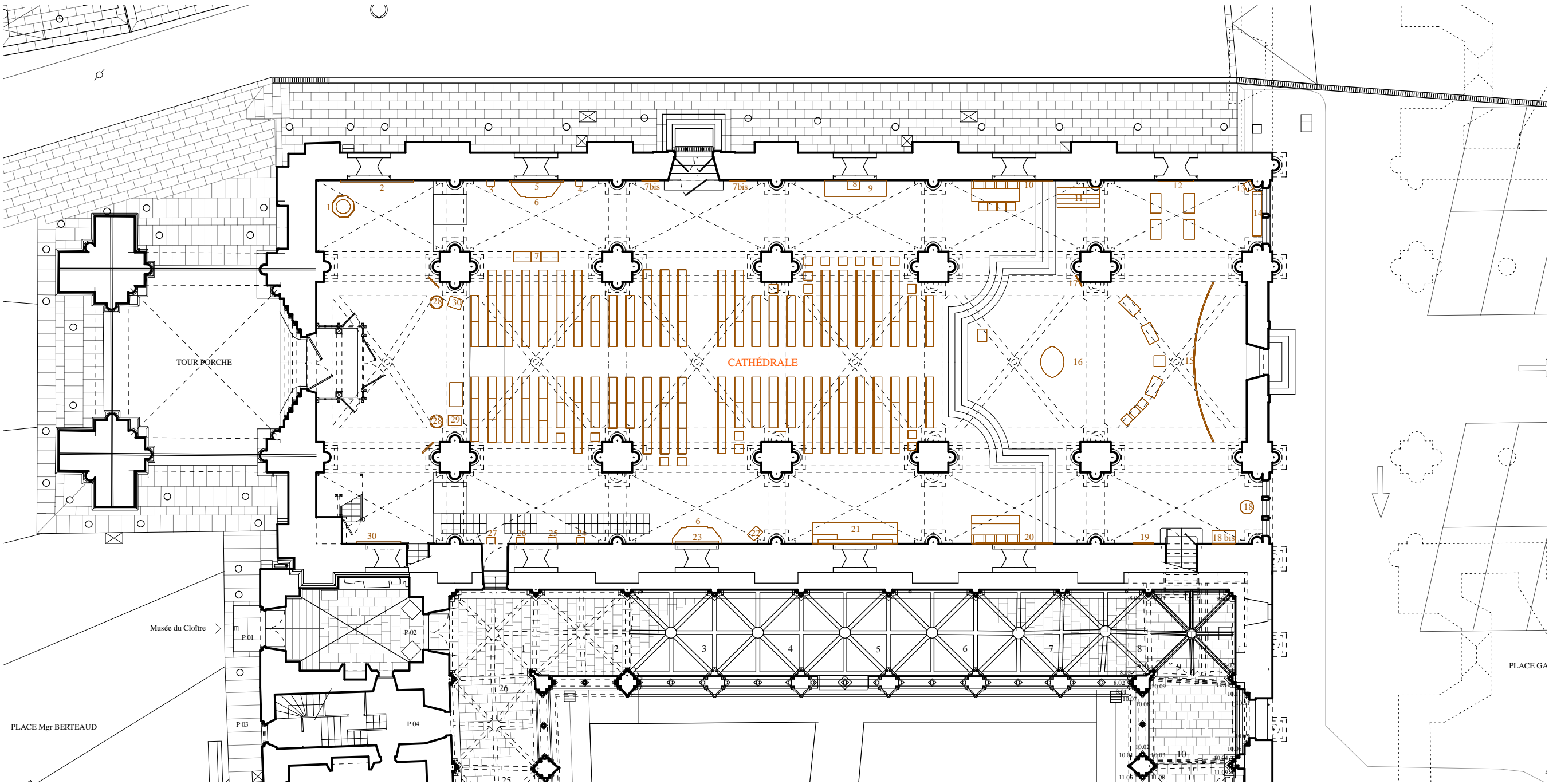

CATHEDRALE

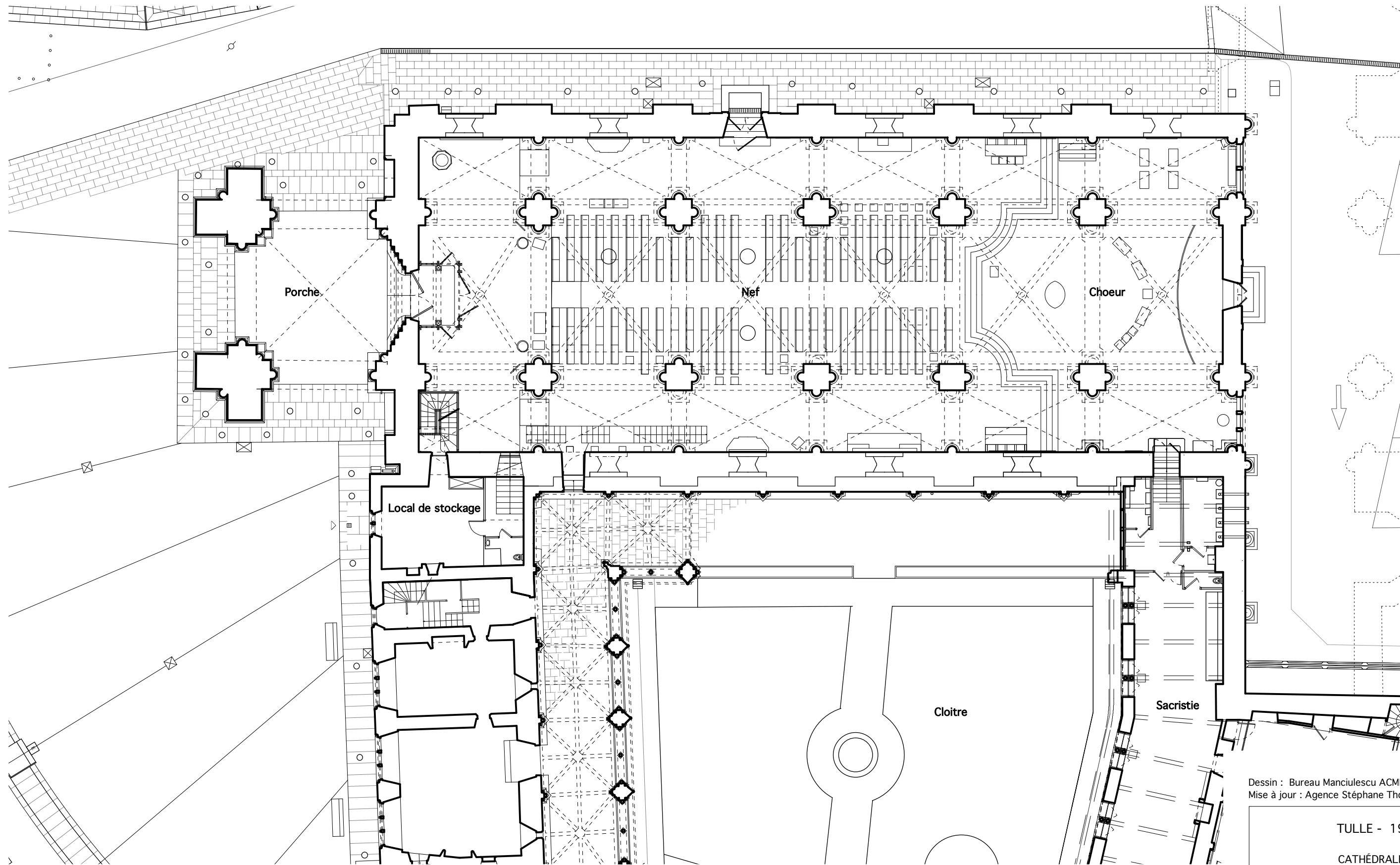

Dessin : Bureau Manciulescu ACMH & Associés
Mise à jour : Agence Stéphane Thouin Architecture

TULLE - 19

CATHÉDRALE

PLAN REZ-DE-CHAUSSÉE HAUT

ETAT ACTUEL

Agence THOUIN Architecture
Architectes du Patrimoine

NOVEMBRE 2024

ECHELLE : 1 / 200e

0 2 4 10 m

CATHEDRALE

1.5

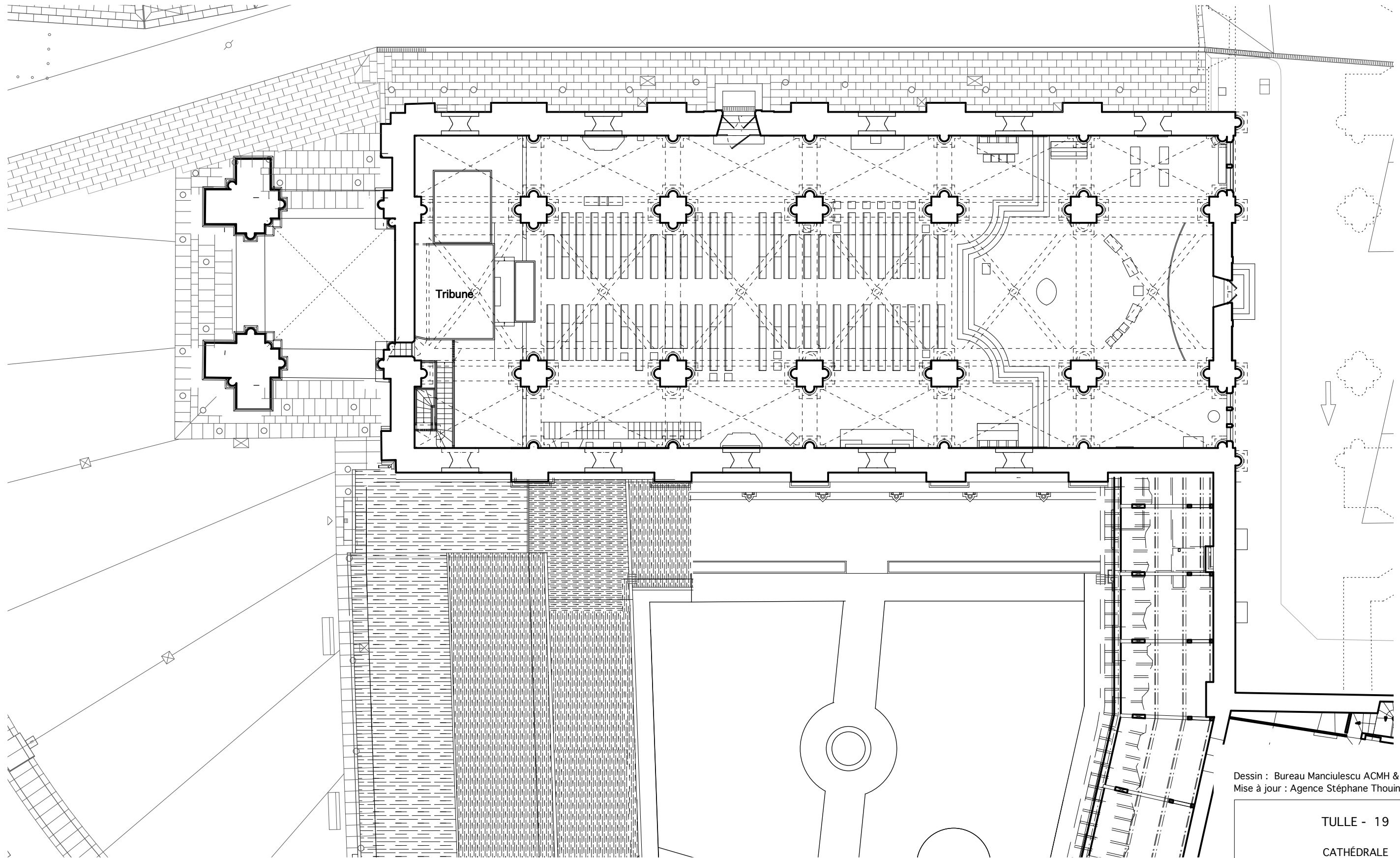

ECHELLE : 1 / 200e

0 2 4 10 m

CATHEDRALE

1.6

Dessin : Bureau Manciulescu ACMH & Associés
Mise à jour : Agence Stéphane Thouin Architecture

TULLE - 19
CATHÉDRALE
PLAN DE LA TRIBUNE
ETAT ACTUEL

Agence THOUIN Architecture
Architectes du Patrimoine

NOVEMBRE 2024

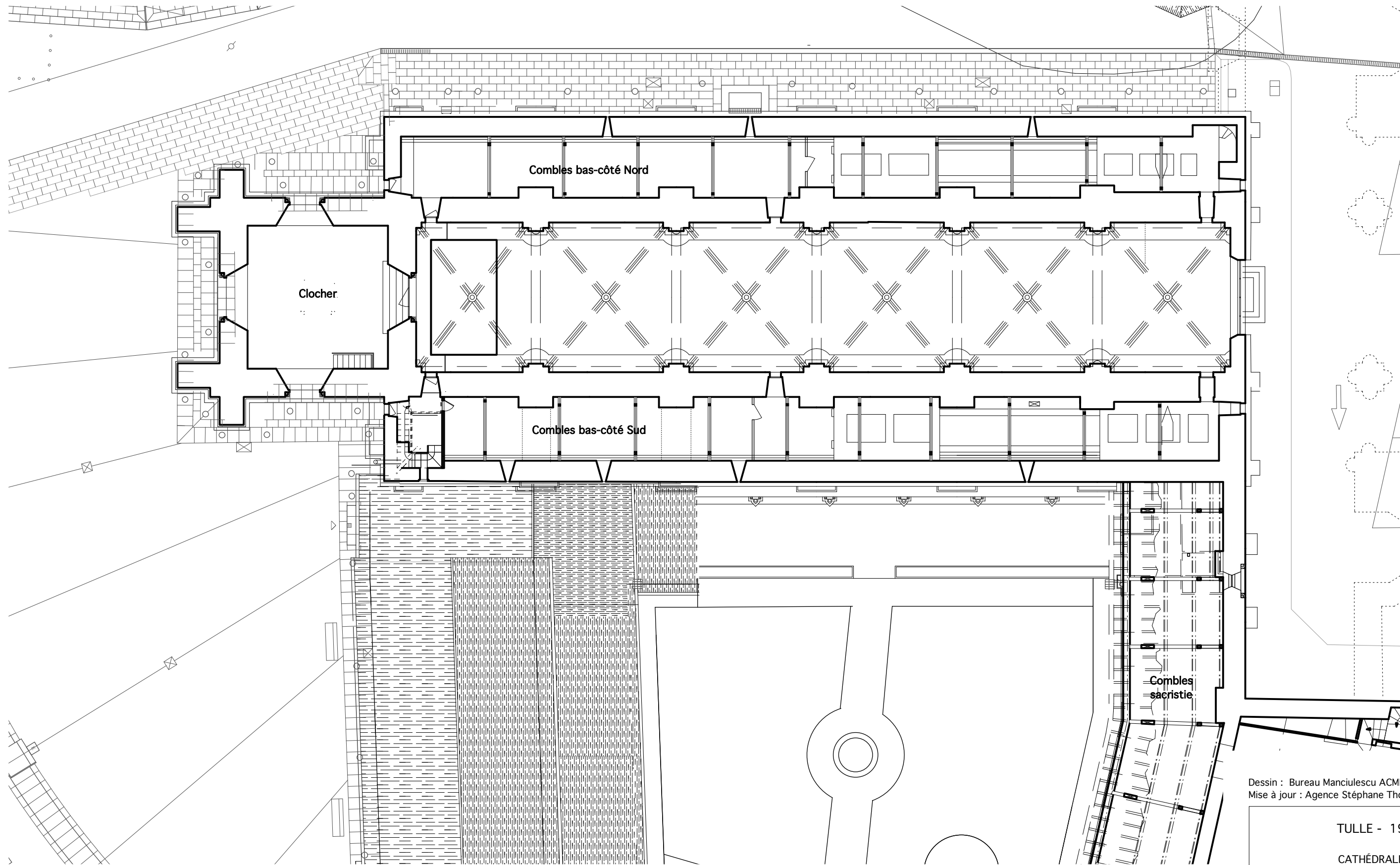

ECHELLE : 1 / 200e

0 2 4 10 m

CATHEDRALE

1.7

Dessin : Bureau Manciulescu ACMH & Associés
Mise à jour : Agence Stéphane Thouin Architecture

TULLE - 19
CATHÉDRALE
PLAN DES COMBLES DES BAS-CÔTÉS
ETAT ACTUEL

Agence THOUIN Architecture
Architectes du Patrimoine

NOVEMBRE 2024

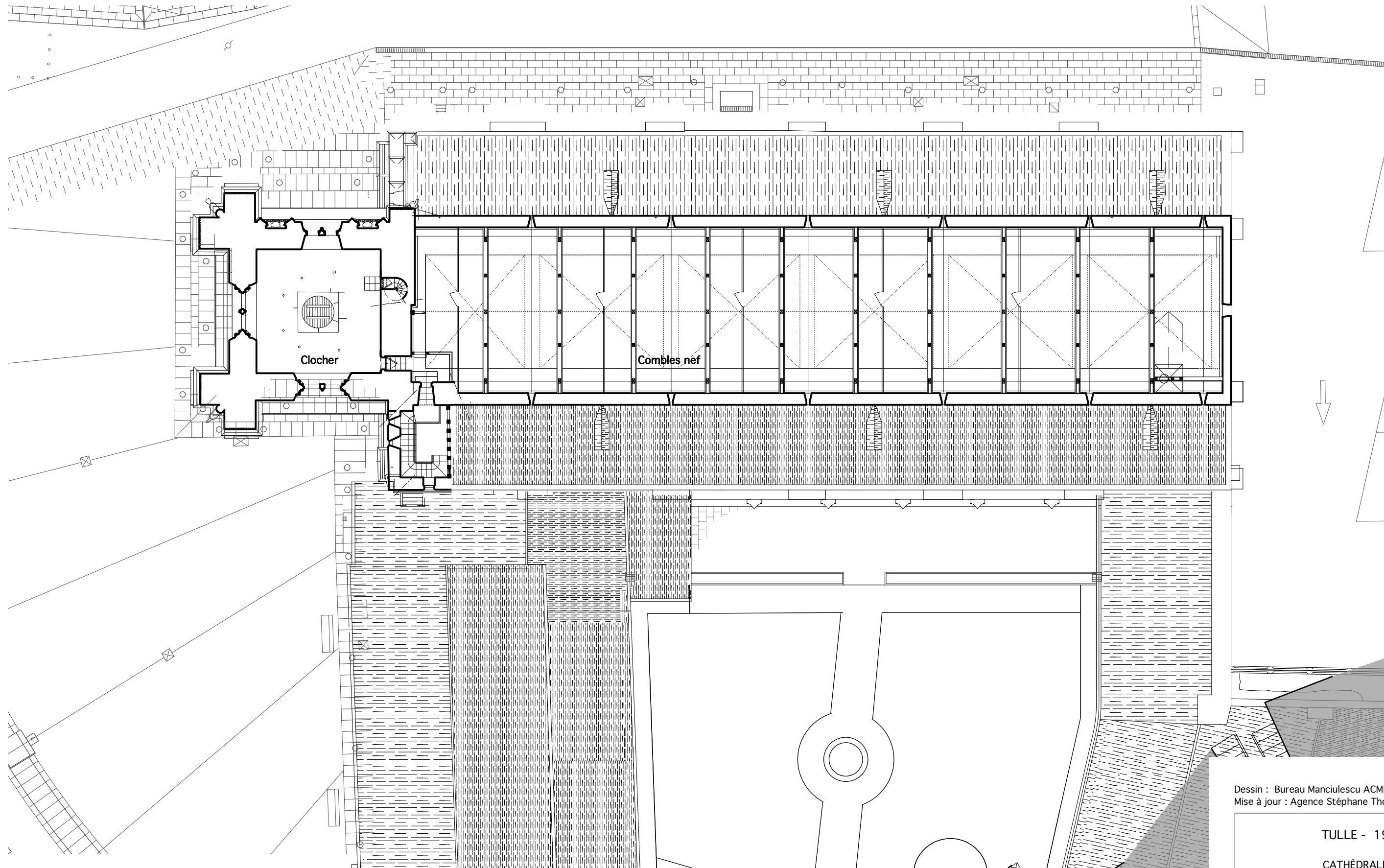

ECHELLE : 1 / 200e

0 2 4 10 m

CATHEDRALE

1.8

Dessin : Bureau Manciulescu ACMH & Associés
Mise à jour : Agence Stéphane Thouin Architecture

TULLE - 19
CATHÉDRALE
PLAN DES COMBLES DE LA NEF
ETAT ACTUEL

Agence THOUIN Architecture
Architectes du Patrimoine

NOVEMBRE 2024

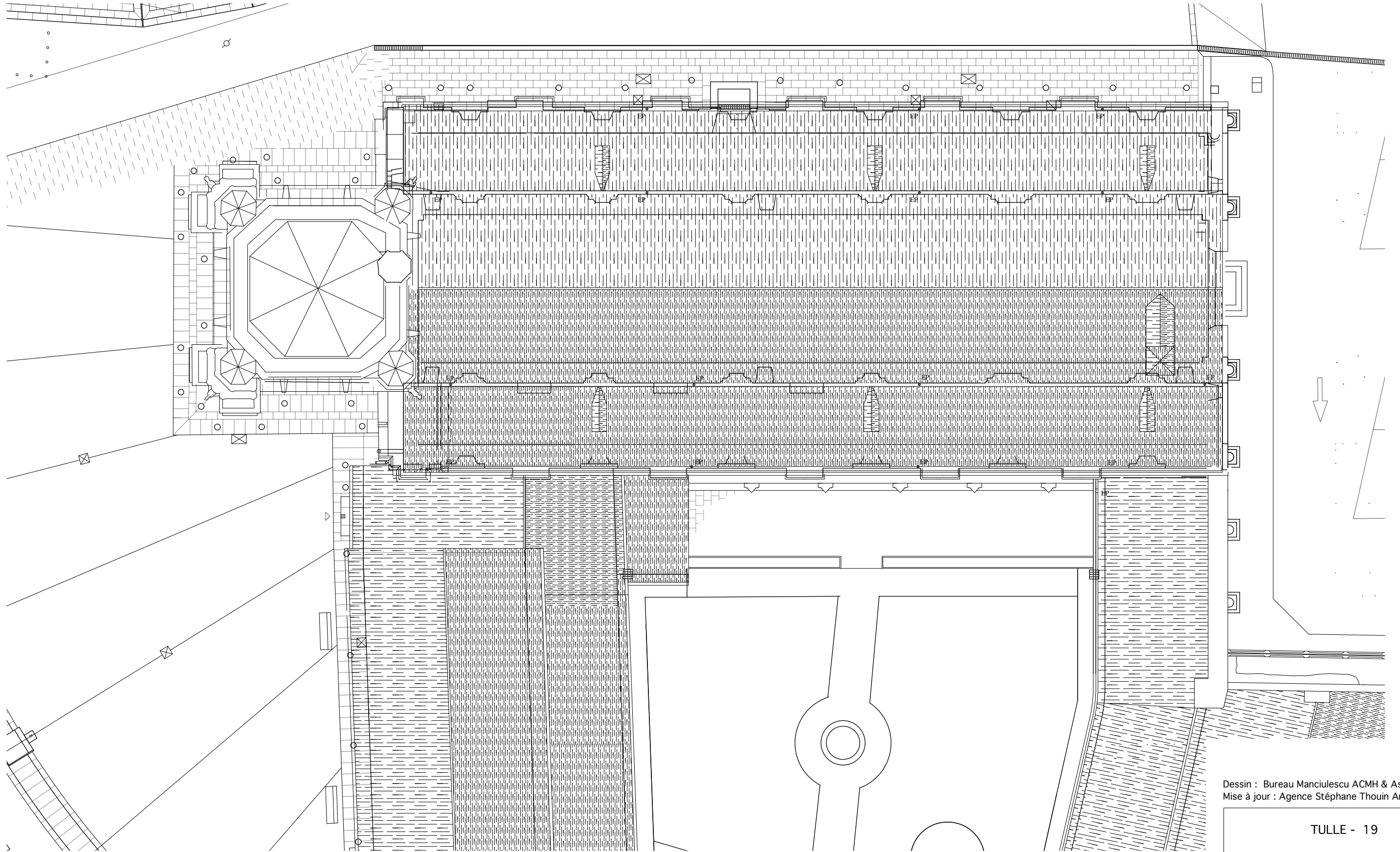

ECHELLE : 1 / 200e

0 2 4 10 m

CATHEDRALE

1.9

Dessin : Bureau Manciulescu ACMH & Associés
Mise à jour : Agence Stéphane Thouin Architecture

TULLE - 19
CATHÉDRALE
PLAN DES TOITURES
ETAT ACTUEL

Agence THOUIN Architecture
Architectes du Patrimoine NOVEMBRE 2024



ECHELLE : 1 / 2000e

0 2 4 10 m

CATHEDRALE

1.10

Dessin : Bureau Manciulescu ACMH & Associés
Mise à jour : Agence Stéphane Thouin Architecture

TULLE - 19
CATHÉDRALE
COUPE LONGITUDINALE
ETAT ACTUEL

Agence THOUIN Architecture
Architectes du Patrimoine NOVEMBRE 2024

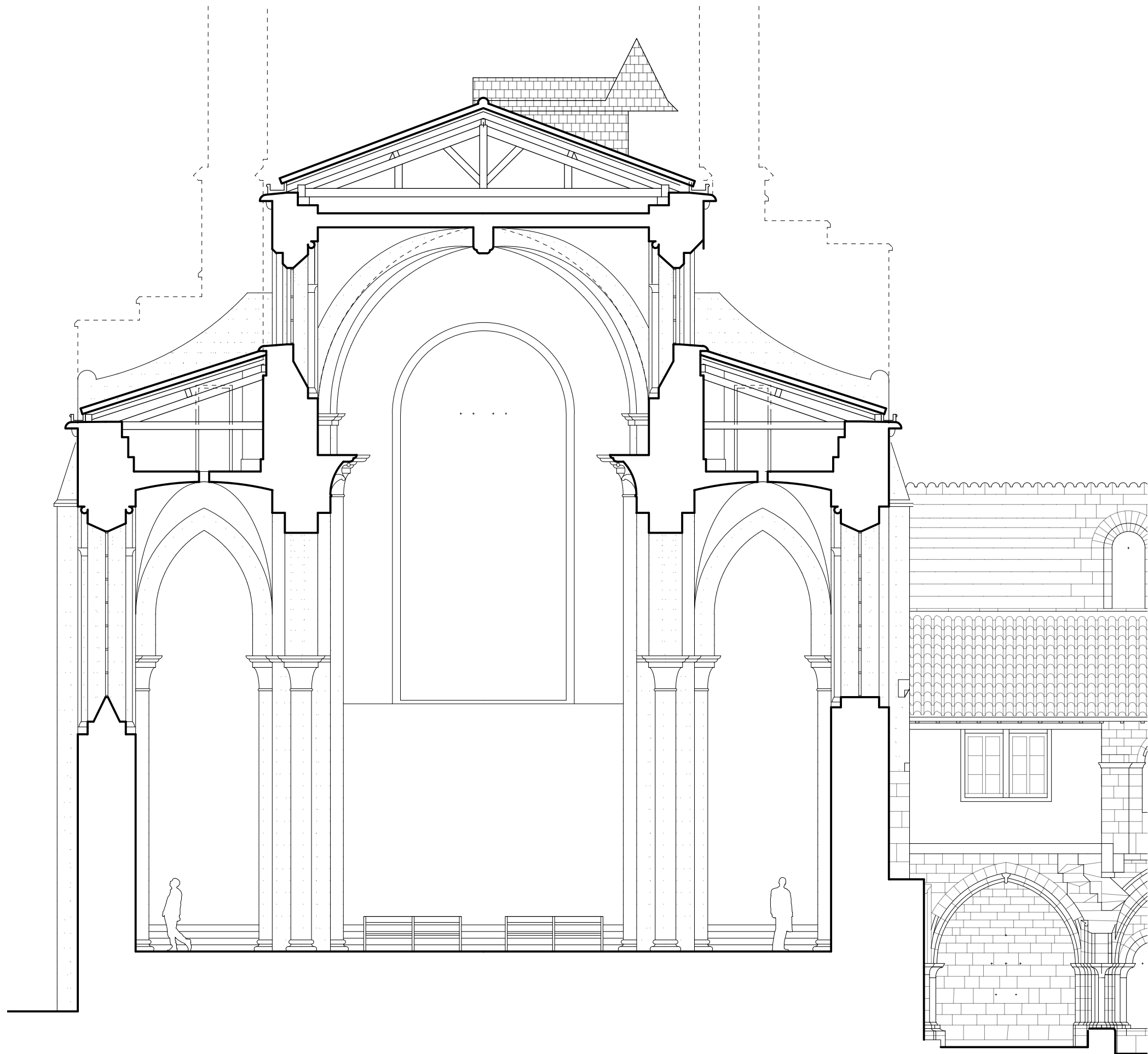

ECHELLE : 1 / 100e

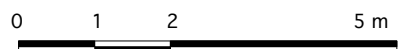

CATHEDRALE

1.11

Dessin : Bureau Manciulescu ACMH & Associés
Mise à jour : Agence Stéphane Thouin Architecture

TULLE - 19
CATHÉDRALE
COUPE TRANSVERSALE DANS LA NEF
ETAT ACTUEL

Agence THOUIN Architecture
Architectes du Patrimoine

NOVEMBRE 2024

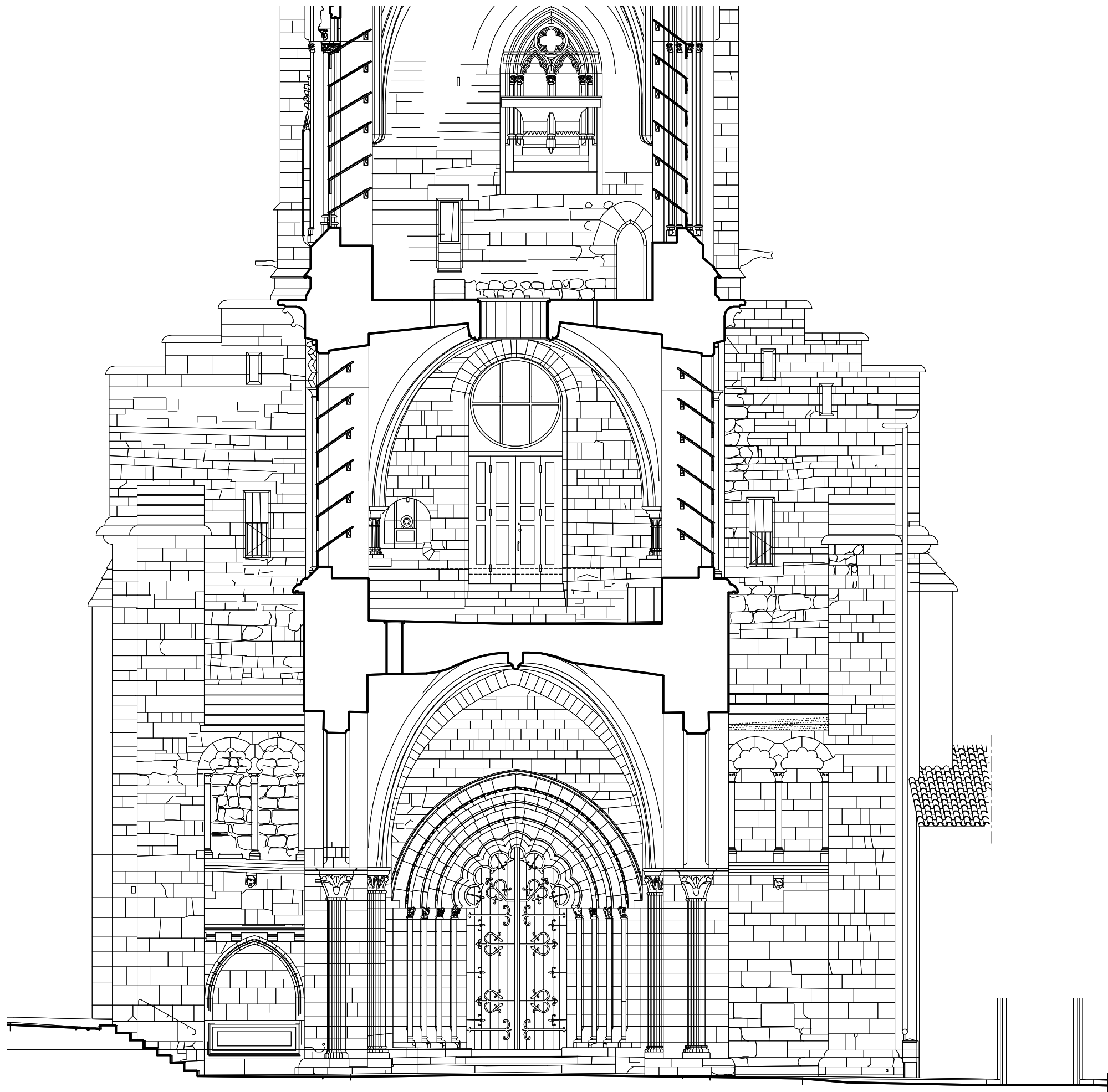

ECHELLE : 1 / 100e

0 1 2 5 m

CATHEDRALE

Dessin : Bureau Manculescu ACMH & Associés
Mise à jour : Agence Stéphane Thouin Architecture

TULLE - 19

CATHÉDRALE

COUPE TRANSVERSALE SUR LE CLOCHER
ELEVATION OUEST

ETAT ACTUEL

Agence THOUIN Architecture
Architectes du Patrimoine

NOVEMBRE 2024

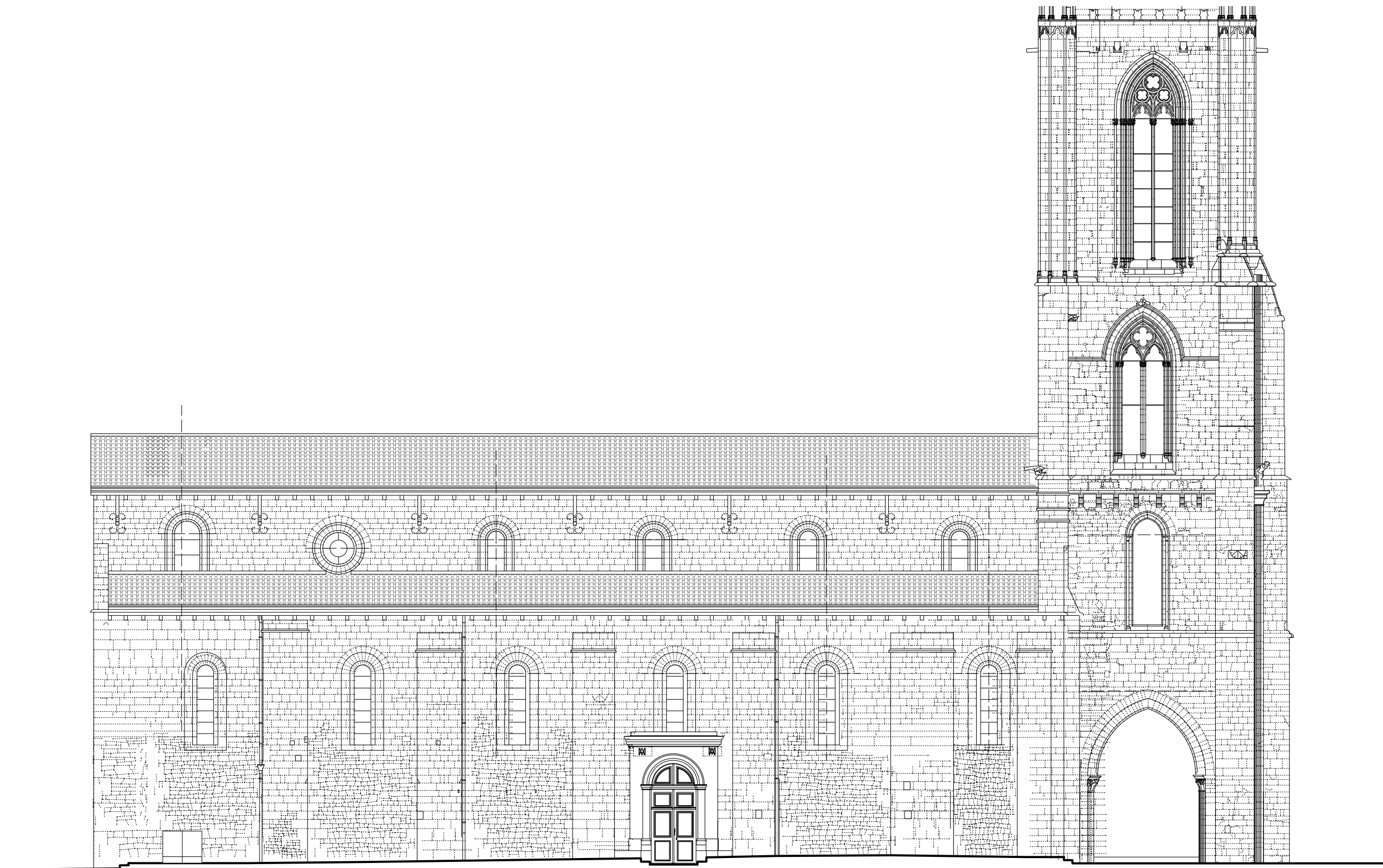

Dessin : Bureau Manciulescu ACMH & Associés
Mise à jour : Agence Stéphane Thouin Architecture

TULLE - 19
CATHÉDRALE
ELEVATION NORD
ETAT ACTUEL

ECHELLE : 1 / 200e

0 2 4 10 m

CATHEDRALE

1.13

Agence THOUIN Architecture
Architectes du Patrimoine

NOVEMBRE 2024

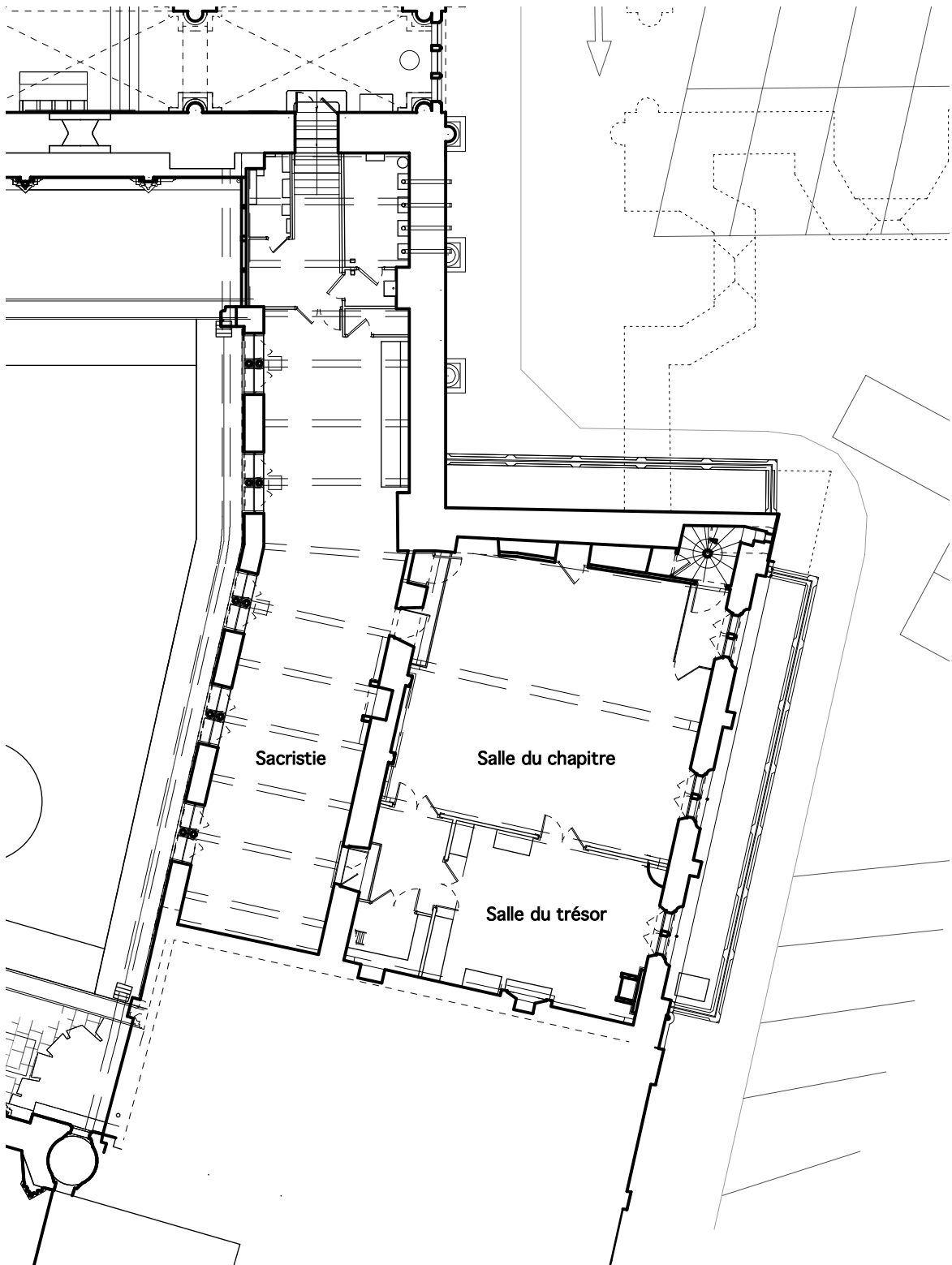

PLAN REZ-DE-CHAUSSÉE HAUT

ECHELLE : 1 / 200e

0 2 4 10 m

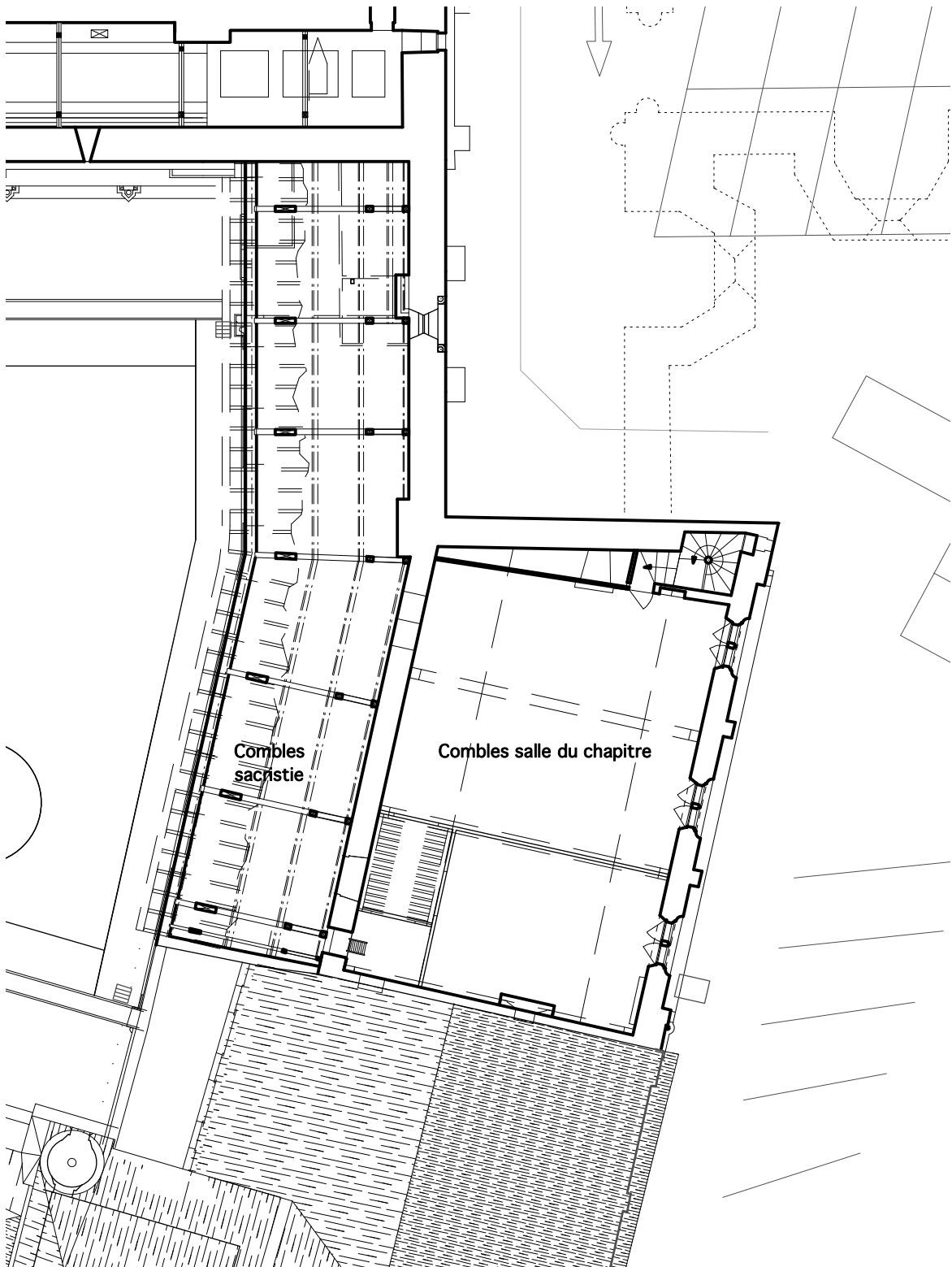

PLAN DES COMBLES

AILE EST

Dessin : Bureau Manciulescu ACMH & Associés
 Mise à jour : Agence Stéphane Thouin Architecture

TULLE - 19

CATHÉDRALE

PLANS

ETAT ACTUEL

Agence THOUIN Architecture
 Architectes du Patrimoine

NOVEMBRE 2024

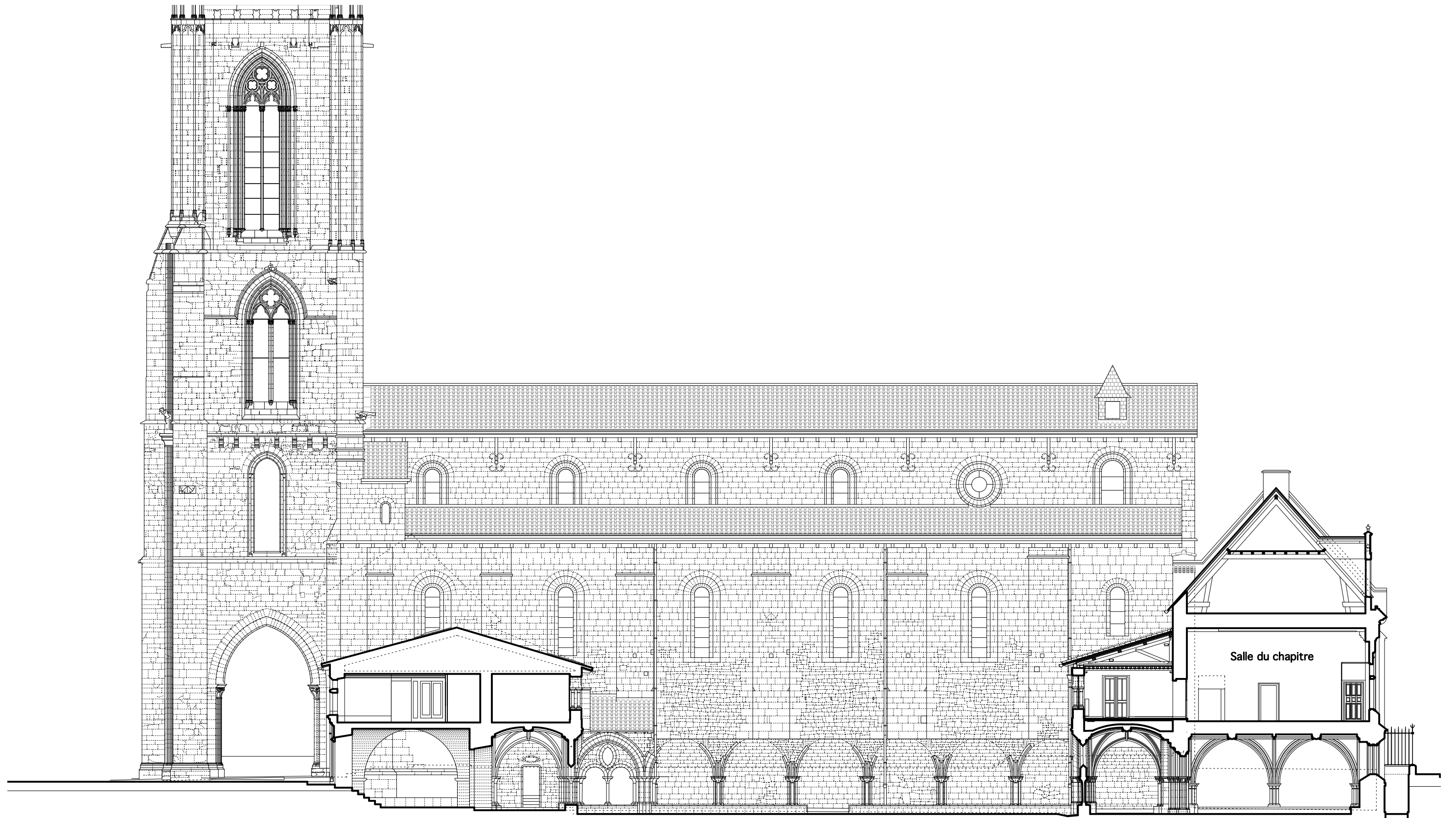

Dessin : Bureau Manciulescu ACMH & Associés
Mise à jour : Agence Stéphane Thouin Architecture

TULLE - 19
CATHÉDRALE
COUPE TRANSVERSALE
ETAT ACTUEL
Agence THOUIN Architecture
Architectes du Patrimoine
NOVEMBRE 2024

ECHELLE : 1 / 200e
0 2 4 10 m

AILE EST

1.15

TULLE

CORREZE (19)

CATHEDRALE NOTRE-DAME

MISE EN CONFORMITÉ DES INSTALLATIONS ELECTRIQUES,
DU SSI ET MISE EN LUMIÈRE

2. INSTALLATIONS DE CHANTIER - ECHAUDAUDAGES

. *Tranche ferme : Sécurité Incendie - Courants faibles*

2.1 Axonométrie	-
2.2 Plan au sol	Echelle 1/200 ^e
2.3 Coupe transversale	Echelle 1/200 ^e

. *Tranche optionnelle : Électricité - Courants forts - Eclairage*

2.4 Axonométrie	-
2.5 Plan au sol	Echelle 1/200 ^e
2.6 Coupe transversale	Echelle 1/200 ^e



INSTALLATIONS DE CHANTIER - ÉCHAFAUDAGES TRANCHE FERME



ACCES AUX COMBLES DE LA NEF PAR LA LUCARNE
Fermeture provisoire de la lucarne par porte isoplane



VUE INTÉRIEURE DE LA LUCARNE

Dessin : Y. Pepin, Agence Stefan Manciulescu
Mise à jour : Agence Stéphane Thouin Architecture

TULLE - 19
CATHÉDRALE - CLOITRE
AXONOMÉTRIE
ETAT PROJETÉ

Agence THOUIN Architecture
Architectes du Patrimoine

NOVEMBRE 2024

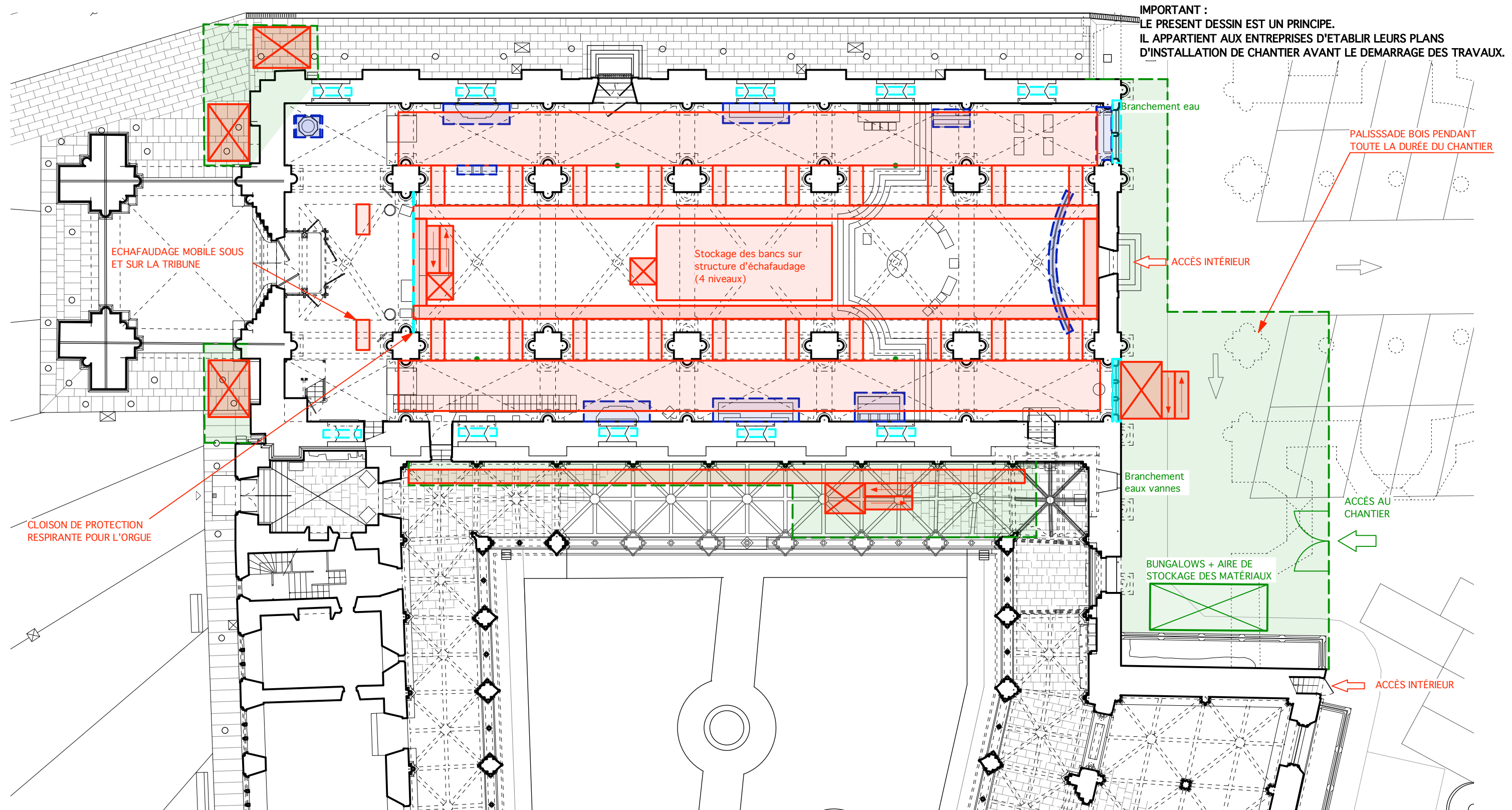

LEGENDE :

- PANNEAUX TRANSLUCIDES DE PROTECTION DES BAIES
- CAISSON DE PROTECTION, COMPRIS FEUTRE GÉOTEXTILE
- PROTECTION DES SOLS
- CLOTURE CHANTIER : PALISSADE BOIS

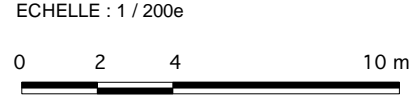

- ÉCHAFAUDAGE VERTICAL DE PIED
- SAPINE D'ACCÈS + TREUIL DE LEVAGE
- ESCALIER DE CHANTIER
- TUNNEL DE PROTECTION

INSTALLATIONS DE CHANTIER - ÉCHAFAUDAGES
TRANCHE FERME

2.2



Dessin : Y. Pepin, Agence Stefan Manculescu
Mise à jour : Agence Stéphane Thouin Architecture

TULLE - 19

CATHÉDRALE - CLOITRE

PLAN AU SOL

ETAT PROJETÉ

Agence THOUIN Architecture
Architectes du Patrimoine

NOVEMBRE 2024

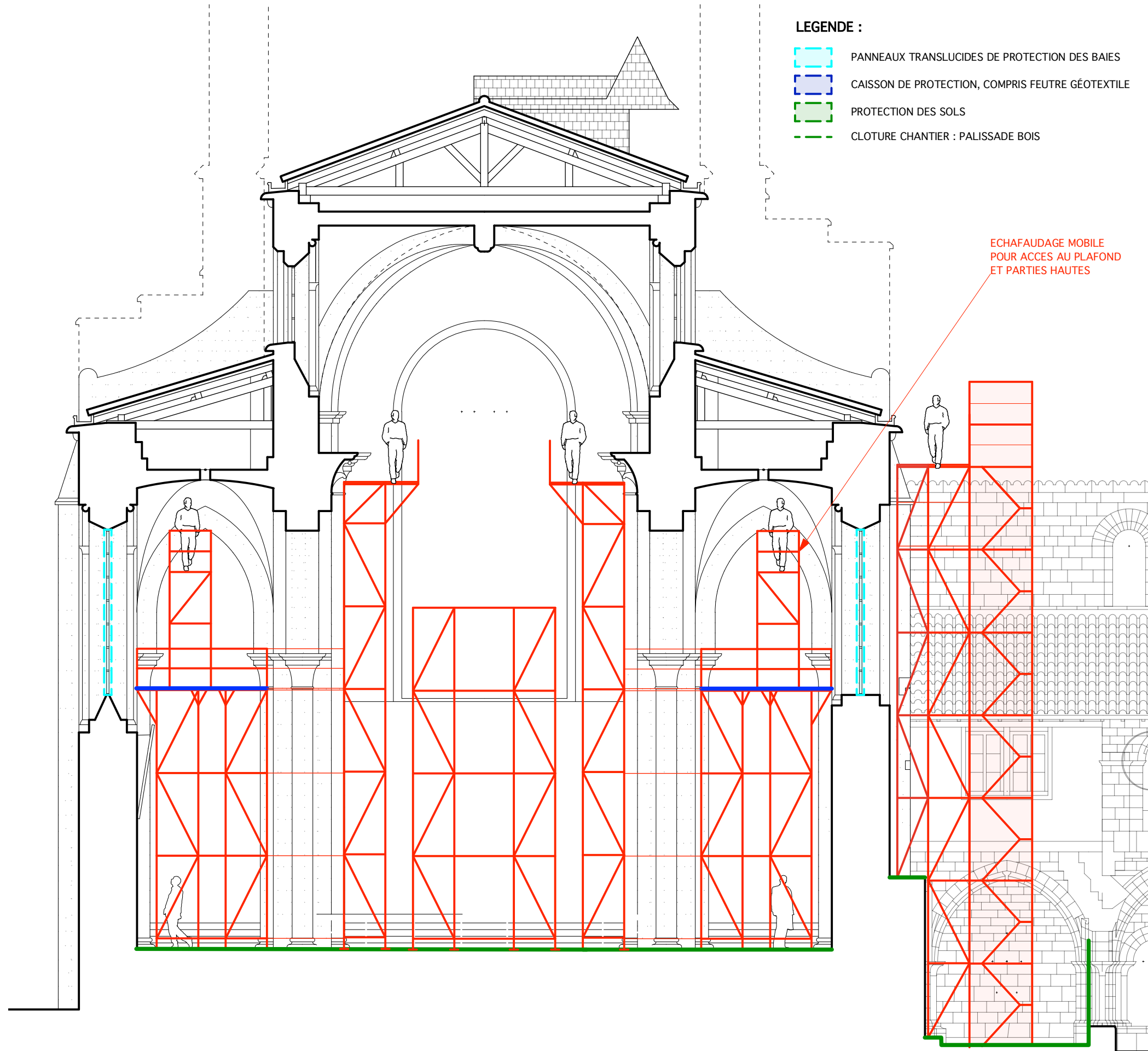

ECHELLE : 1 / 100e

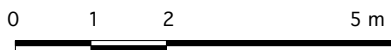

INSTALLATIONS DE CHANTIER - ÉCHAFAUDAGES TRANCHE FERME

2.3

Dessin : Bureau Manculescu ACMH & Associés
Mise à jour : Agence Stéphane Thouin Architecture

TULLE - 19
CATHÉDRALE
COUPE TRANSVERSALE DANS LA NEF
PROJET

Agence THOUIN Architecture
Architectes du Patrimoine
NOVEMBRE 2024



INSTALLATIONS DE CHANTIER - ÉCHAFAUDAGES
TRANCHE OPTIONNELLE

2.4

Dessin : Y. Pepin, Agence Stefan Manciulescu
Mise à jour : Agence Stéphane Thouin Architecture

TULLE - 19
CATHÉDRALE - CLOITRE
AXONOMÉTRIE
ETAT PROJETÉ

Agence THOUIN Architecture
Architectes du Patrimoine

NOVEMBRE 2024

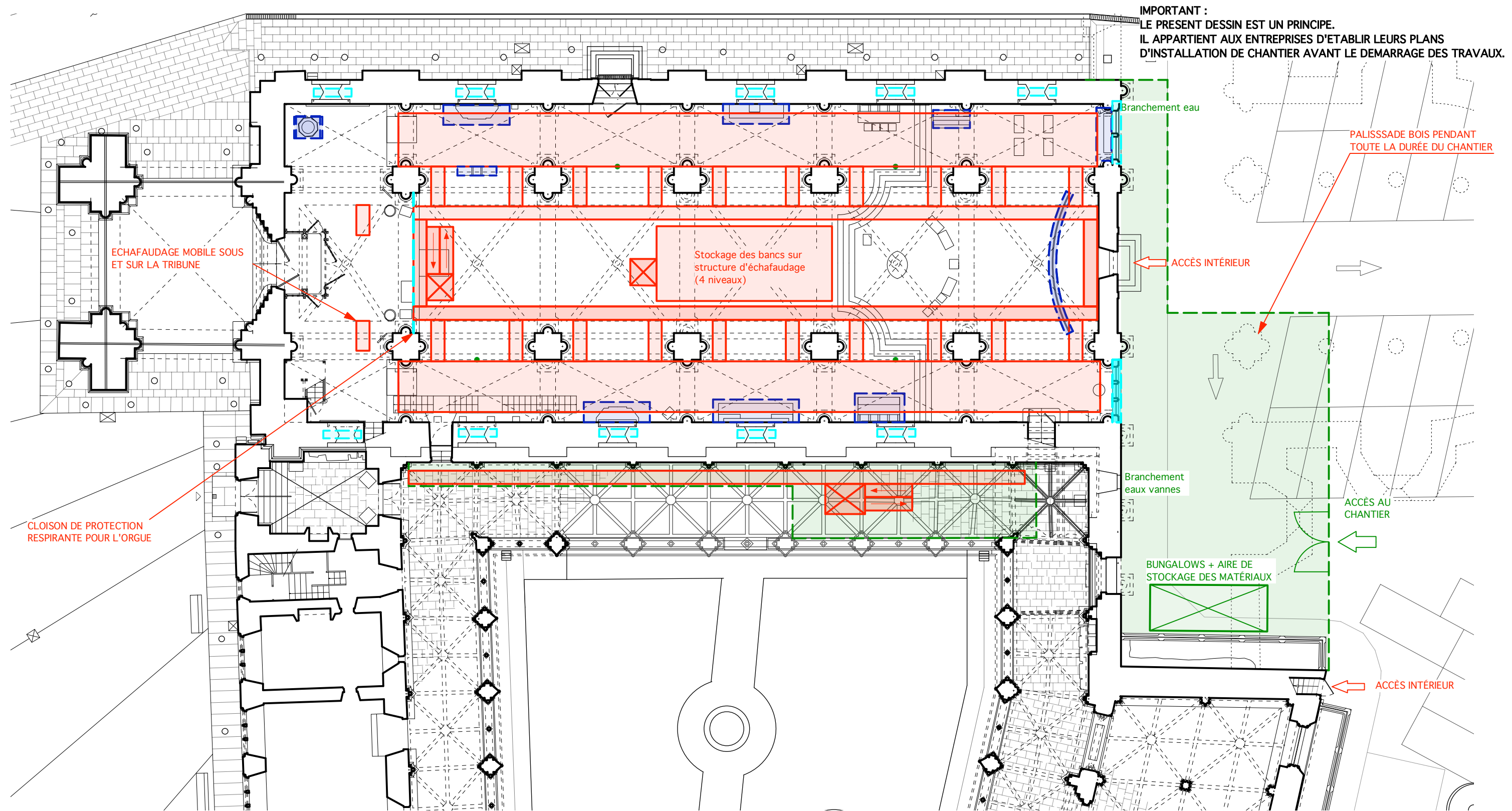

LEGENDE :

- | | | | |
|--|--|--|-----------------------------------|
| | PANNEAUX TRANSLUCIDES DE PROTECTION DES BAIES | | ÉCHAFAUDAGE VERTICAL DE PIED |
| | CAISSON DE PROTECTION, COMPRIS FEUTRE GÉOTEXTILE | | SAPINE D'ACCÈS + TREUIL DE LEVAGE |
| | PROTECTION DES SOLS | | ESCALIER DE CHANTIER |
| | CLOTURE CHANTIER : PALISSADE BOIS | | TUNNEL DE PROTECTION |



INSTALLATIONS DE CHANTIER - ÉCHAFAUDAGES

TRANCHE OPTIONNELLE

2.5



Dessin : Y. Pepin, Agence Stefan Manciulescu
Mise à jour : Agence Stéphane Thouin Architecture

TULLE - 19

CATHÉDRALE - CLOITRE

PLAN AU SOL

ETAT PROJETÉ

Agence THOUIN Architecture
Architectes du Patrimoine

NOVEMBRE 2024

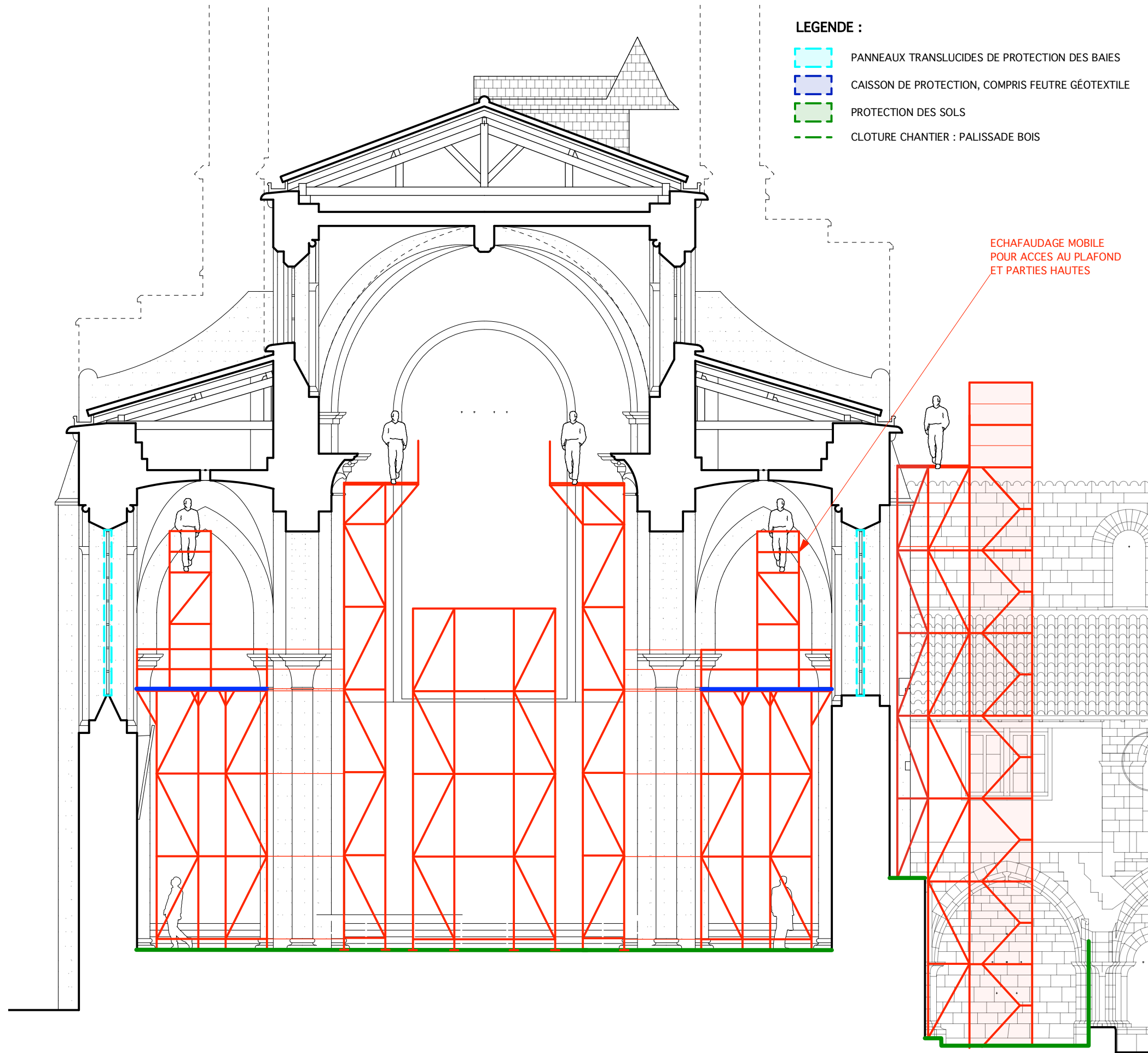

LEGENDE :

- PANNEAUX TRANSLUCIDES DE PROTECTION DES BAIES
- CAISSON DE PROTECTION, COMPRIS FEUTRE GÉOTEXTILE
- PROTECTION DES SOLS
- CLOTURE CHANTIER : PALISSADE BOIS

- ÉCHAFAUDAGE VERTICAL DE PIED
- SAPINE D'ACCÈS + TREUIL DE LEVAGE
- ESCALIER DE CHANTIER
- TUNNEL DE PROTECTION

ECHAFAUDAGE MOBILE
POUR ACCES AU PLAFOND
ET PARTIES HAUTES

ECHELLE : 1 / 100e

0 1 2 5 m

INSTALLATIONS DE CHANTIER - ÉCHAFAUDAGES
TRANCHE OPTIONNELLE

2.6

Dessin : Bureau Manciulescu ACMH & Associés
Mise à jour : Agence Stéphane Thouin Architecture

TULLE - 19

CATHÉDRALE

COUPE TRANSVERSALE DANS LA NEF

PROJET

Agence THOUIN Architecture
Architectes du Patrimoine

NOVEMBRE 2024

TULLE

CORREZE (19)

CATHEDRALE NOTRE-DAME

MISE EN CONFORMITÉ DES INSTALLATIONS ELECTRIQUES, DU SSI ET MISE EN LUMIÈRE

Chemins de câbles

3.24	Alimentation depuis le TGBT : axonométrie / Etat Actuel	-
3.25	Alimentation depuis le TGBT : axonométrie / Projet	-
3.26	SSI - CFa : Plan combles des bas-côtés	Echelle 1/200e
3.27	SSI - CFa : Coupe transversale	Echelle 1/100e
3.28	SSI - CFa : Coupe longitudinale sur la nef	Echelle 1/200e
3.29	SSI - CFa : Coupe longitudinale sur le bas-côté	Echelle 1/200e
3.30	SSI - CFa : Coupe transversale sur l'aile Est	Echelle 1/100e

3. PROJET D'INTERVENTION

.Tranche ferme : Sécurité Incendie - Courants faibles

Repérages des interventions de Sécurité Incendie

3.1	Plan rez-de-chaussée haut	Echelle 1/200e
3.2	Plan des combles	Echelle 1/200e

Accès

3.3	Portail Est : Plan et Coupe longitudinale	Echelle 1/100e
3.4	Portail Est : Détail menuiserie C.1	Echelle 1/20e
3.5	Portail Nord : Plan	Echelle 1/100e
3.6	Portes Ouest : Plan et Coupe transversale	Echelle 1/200e
3.7	Portes Ouest : Elévation Ouest	Echelle 1/100e
3.8	Portes Ouest : Détail garde-corps S.1	Echelle 1/20e

Colonne sèche

3.9	Elévation Ouest	Echelle 1/100e
3.10	Plans combles	Echelle 1/200e
3.11	Elévation Nord – Coupe transversale	Echelle 1/200e

Locaux à risque

3.12	Chaufferie : Plan	Echelle 1/50e
3.13	Ciergerie : Plans – Coupe transversale	Echelle 1/50e
3.14	Escalier salle du chapitre : Plans – Coupe transversale	Echelle 1/50e
3.15	Local de stockage : Plan – Coupe transversale / Etat Actuel	Echelle 1/100e
3.16	Local de stockage : Plan – Coupe – Détail men. P.3 / Projet	Echelle 1/100e

Cloisonnement des combles

3.17	Combles des bas-côtés : Plan – Coupe transversale / Etat Actuel	Echelle 1/200e
3.18	Combles de la nef : Plan – Coupe longitudinale / Etat Actuel	Echelle 1/200e
3.19	Combles des bas-côtés : Plan / Projet	Echelle 1/200e
3.20	Combles de la nef : Plan / Projet	Echelle 1/200e
3.21	Combles de la nef : Coupe / Projet	Echelle 1/200e
3.22	Combles nef et bas-côté : Coupe transversale	Echelle 1/50e
3.23	Combles nef et bas-côté : Détail menuiseries	Echelle 1/50e

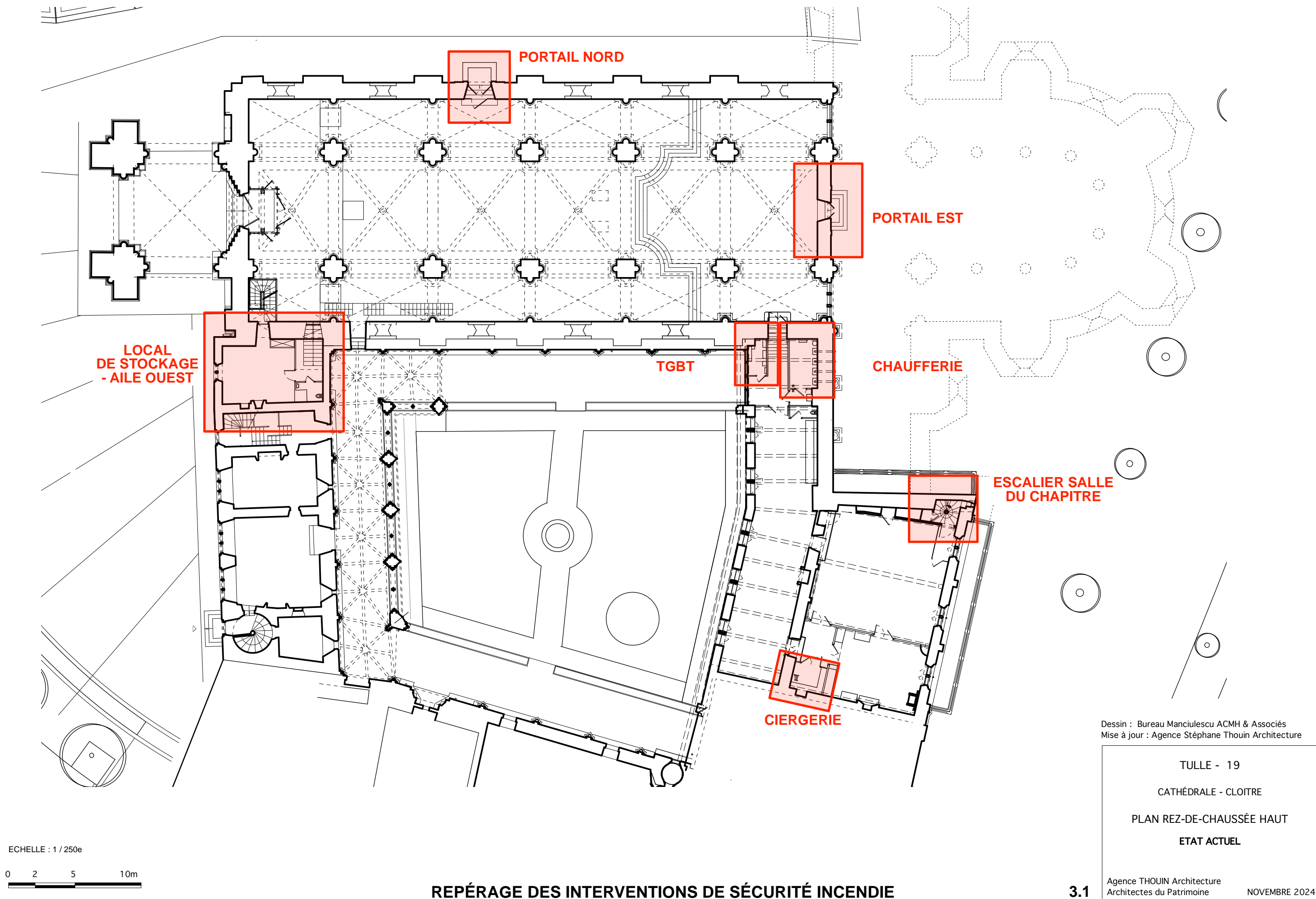

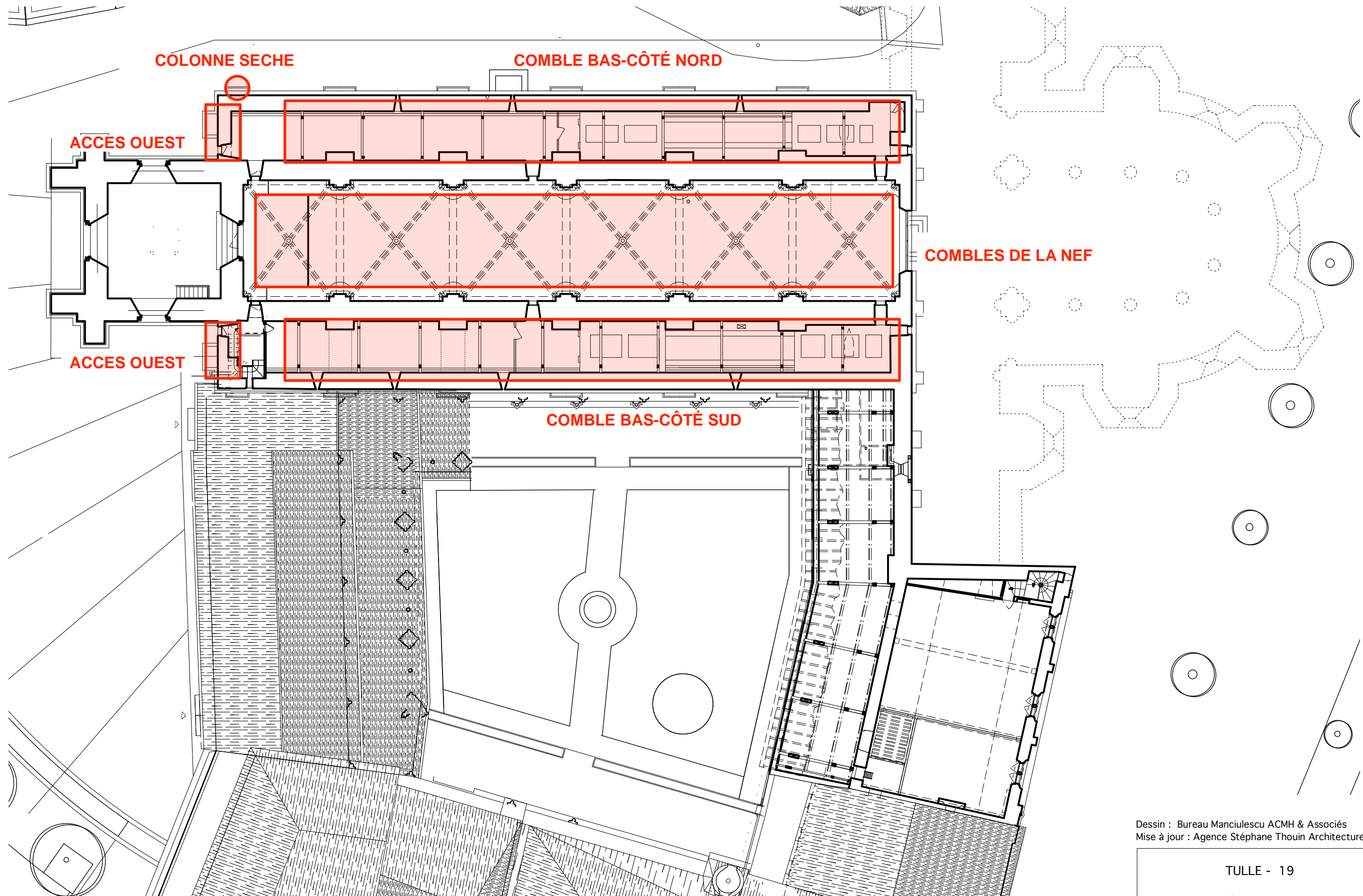

Dessin : Bureau Manciulescu ACMH & Associés
Mise à jour : Agence Stéphane Thouin Architecture

TULLE - 19
CATHÉDRALE - CLOITRE
PLAN DES COMBLES
ETAT ACTUEL

ECHELLE : 1 / 250e

0 2 5 10m

REPÉRAGE DES INTERVENTIONS DE SÉCURITÉ INCENDIE

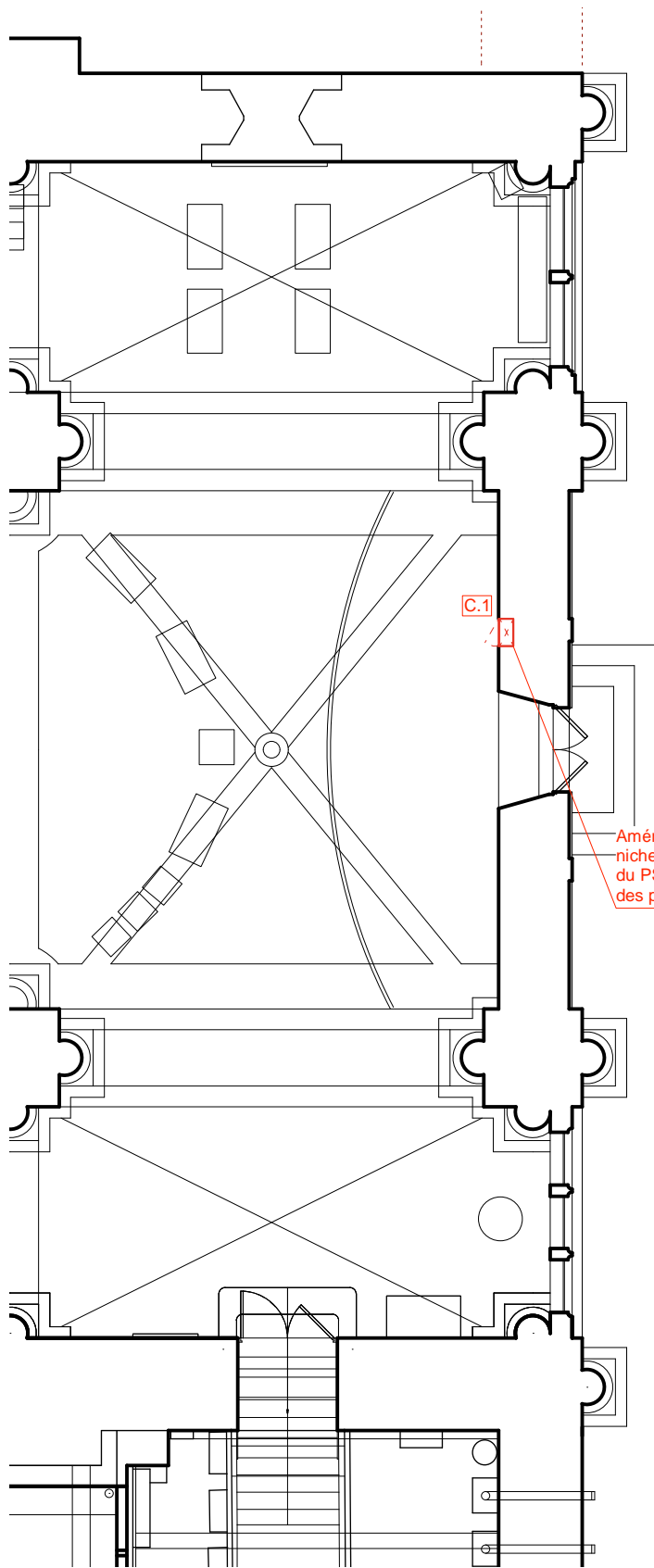

PLAN REZ-DE-CHAUSSÉE

ECHELLE : 1 / 100e

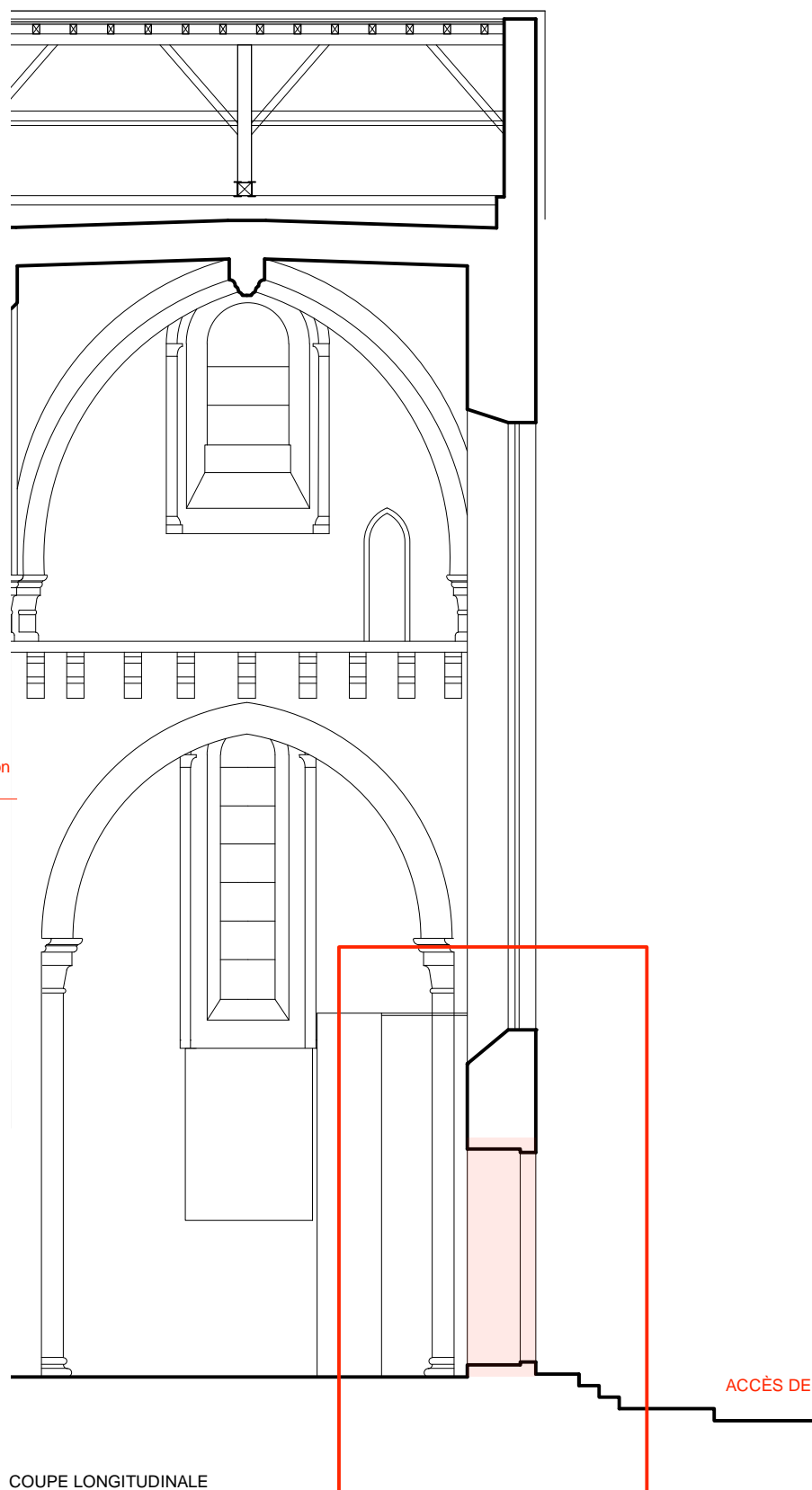
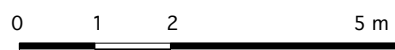

COUPE LONGITUDINALE

ACCES (Tranche Ferme) PORTAIL EST

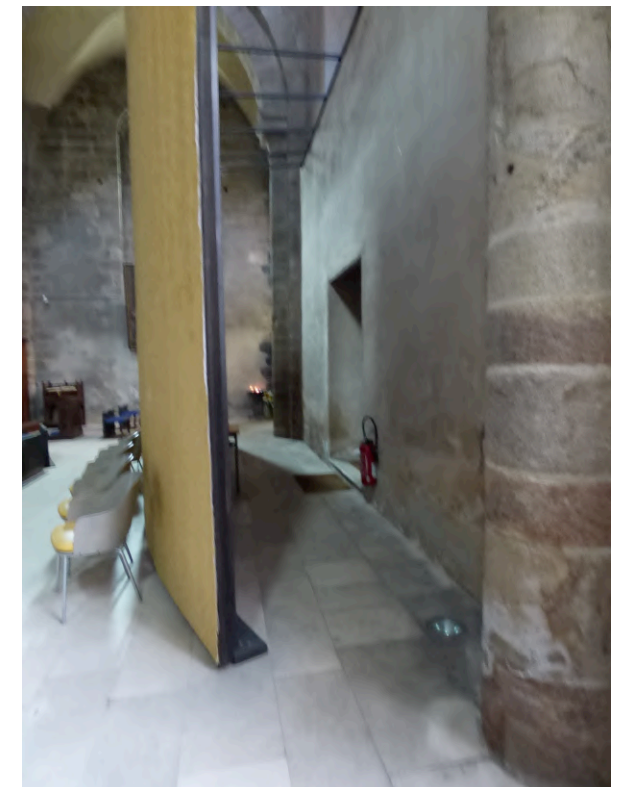

Dessin : Bureau Manciulescu ACMH & Associés
Mise à jour : Agence Stéphane Thouin Architecture

TULLE - 19

CATHÉDRALE - CLOITRE

PLAN ET COUPE LONGITUDINALE

ETAT ACTUEL / PROJET

3.3

Agence THOUIN Architecture
Architectes du Patrimoine

NOVEMBRE 2024

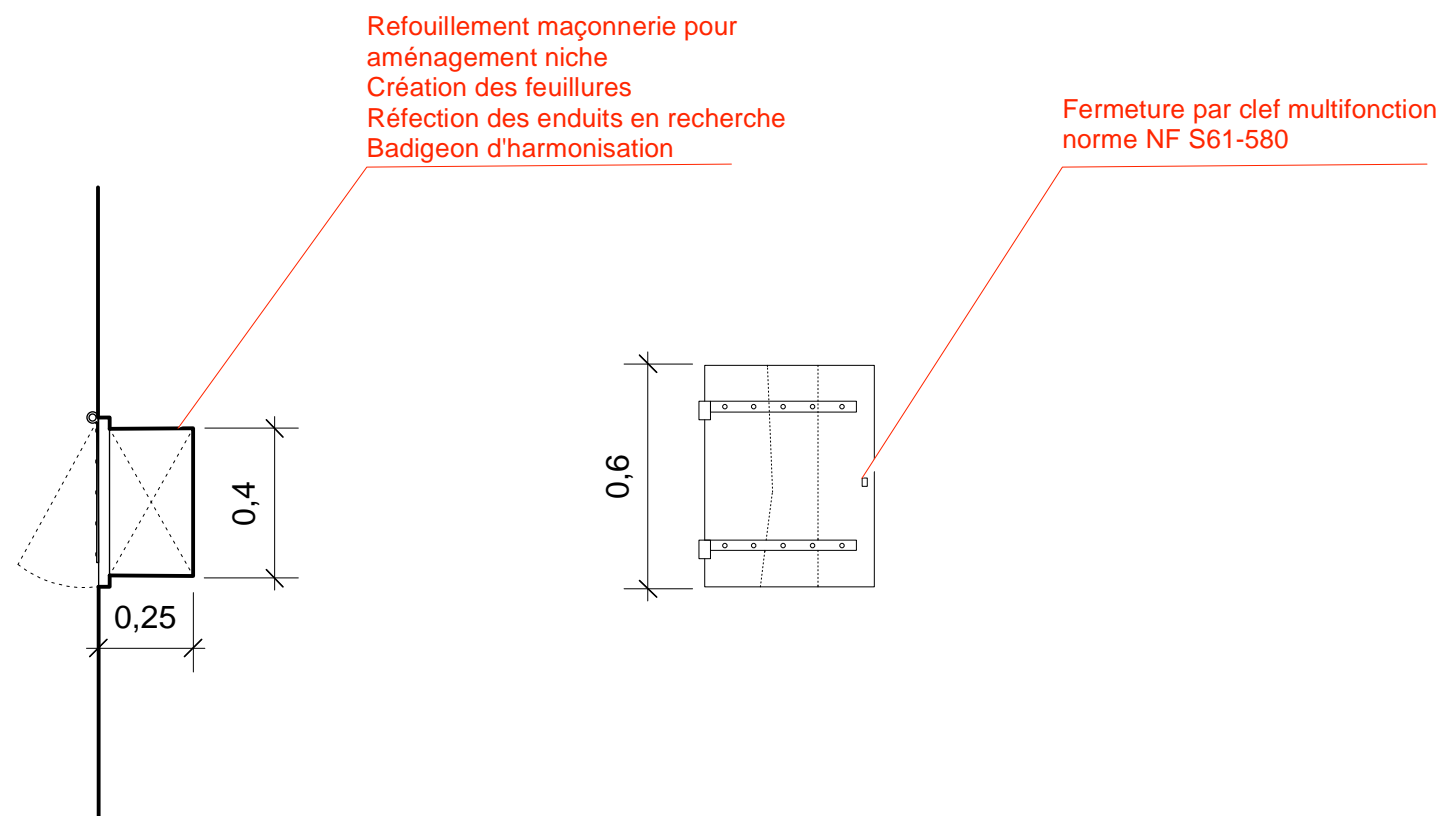

PLAN
ECHELLE : 1 / 20e

ELEVATION
ECHELLE : 1 / 20e

C.1 40 / 60 / 25 / all. 115 cm - 1U
Contrevent bois chêne simple cours de planche
Pentures fer forgé
Fermeture par clef multifonction norme NF S61-580

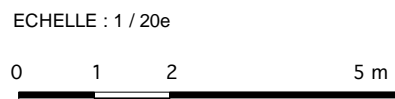

ACCES (Tranche ferme)
PORTAIL EST

Dessin : Bureau Manculescu ACMH & Associés
Mise à jour : Agence Stéphane Thouin Architecture

TULLE - 19
CATHÉDRALE
DÉTAIL MENUISERIE
PROJET

Agence THOUIN Architecture
Architectes du Patrimoine

NOVEMBRE 2024

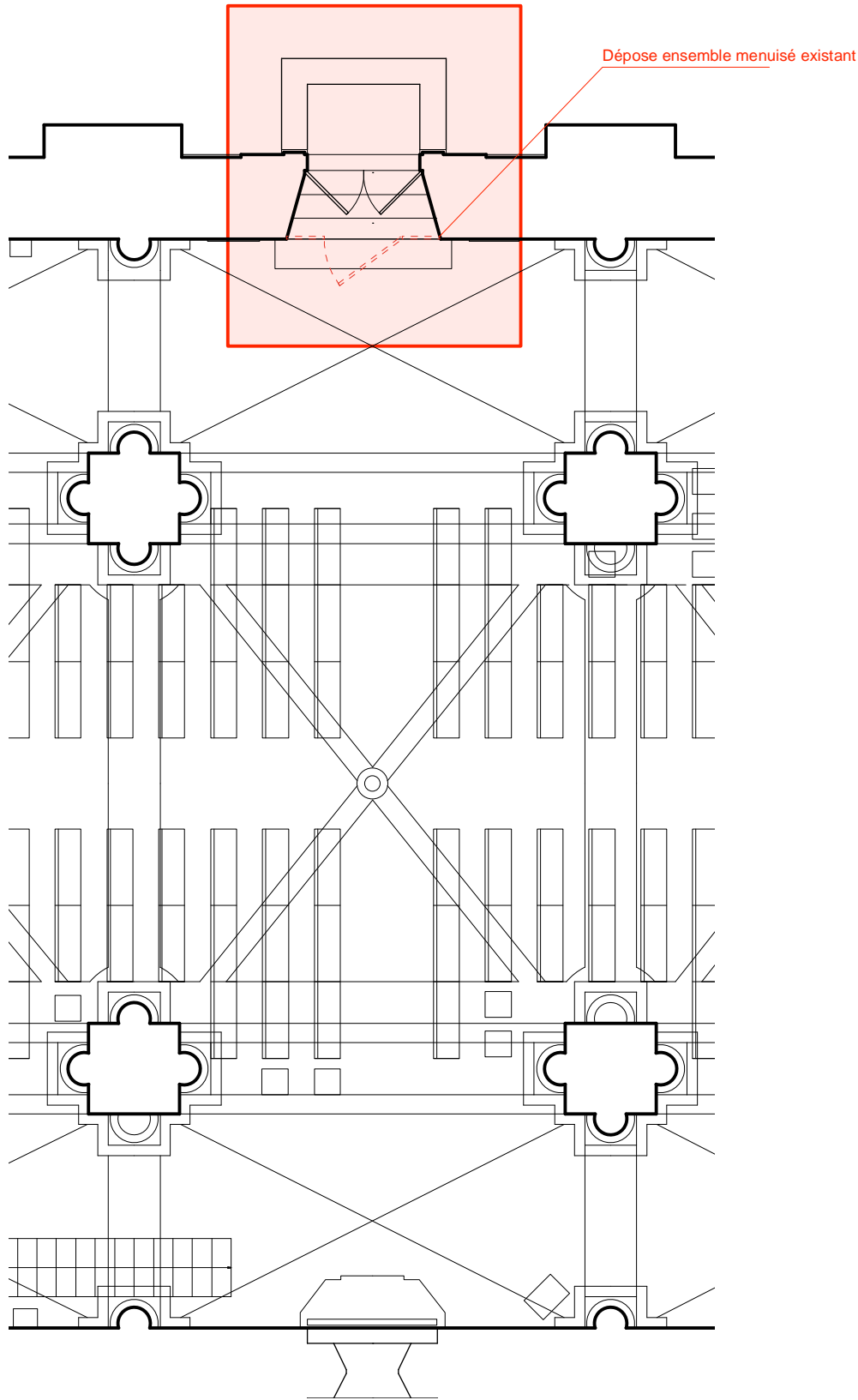

PLAN REZ-DE-CHAUSSÉE

ECHELLE : 1 / 100e

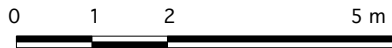

VUE EXTÉRIEURE DU PORTAIL NORD



VUE INTÉRIEURE DE LA PORTE A DEPOSER



VUE DES PORTES SUCCESSIVES

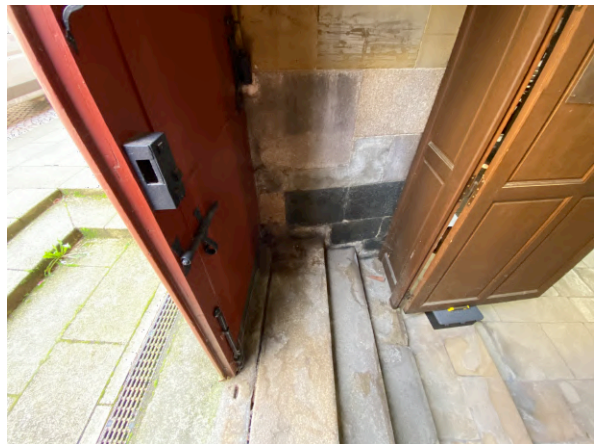

VUE DE L'EBRASEMENT EXISTANT

ACCES (Tranche Ferme) PORTAIL NORD

Dessin : Bureau Manculescu ACMH & Associés
Mise à jour : Agence Stéphane Thouin Architecture

TULLE - 19
CATHÉDRALE - CLOITRE
PLAN
ETAT ACTUEL / PROJET

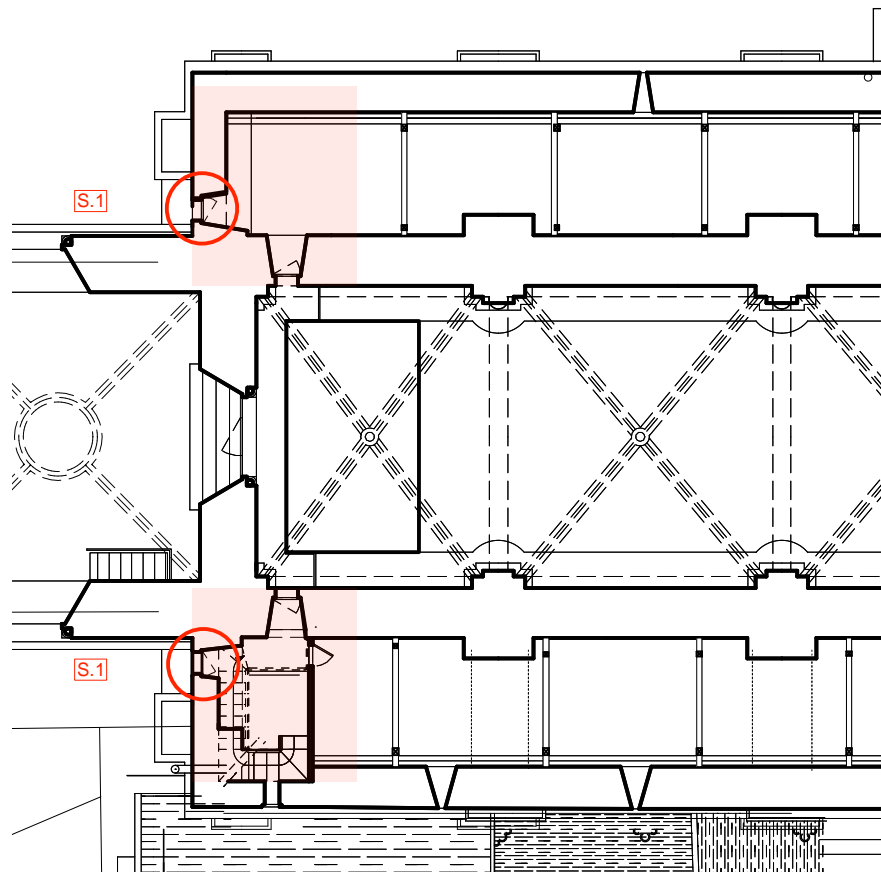

PLAN DES COMBLES

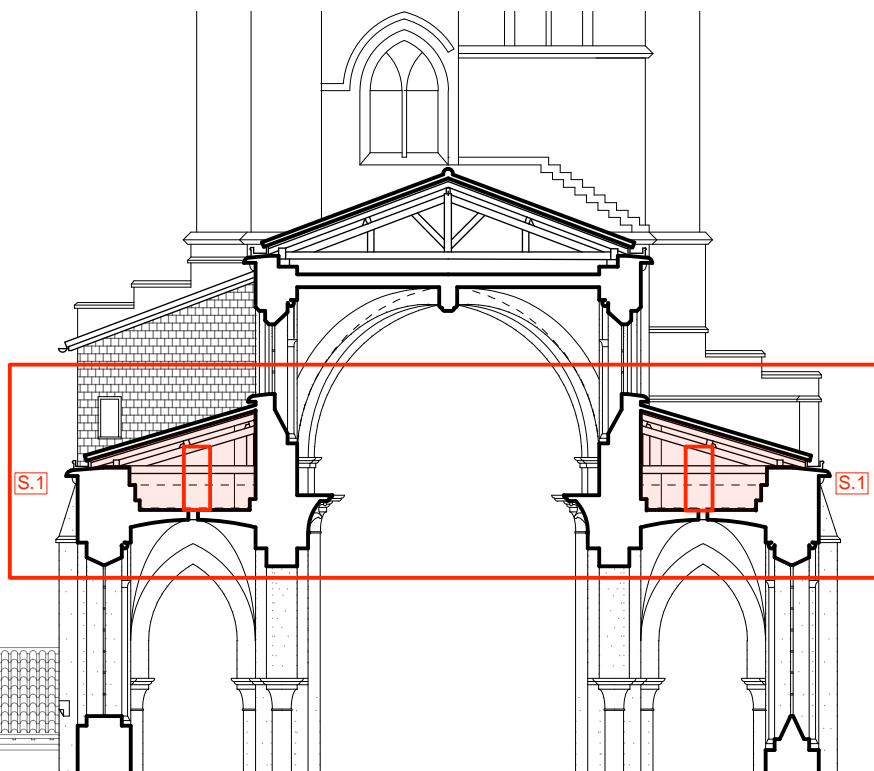

COUPE TRANSVERSALE VERS L'OUEST

ECHELLE : 1 / 200e



ACCES (Tranche Ferme)

PORTES OUEST

Dessin : Bureau Manculescu ACMH & Associés
Mise à jour : Agence Stéphane Thouin Architecture

TULLE - 19

CATHÉDRALE - CLOITRE

PLAN DESC COMBLES
COUPE TRANSVERSALE

ETAT ACTUEL

3.6

Agence THOUIN Architecture
Architectes du Patrimoine

NOVEMBRE 2024

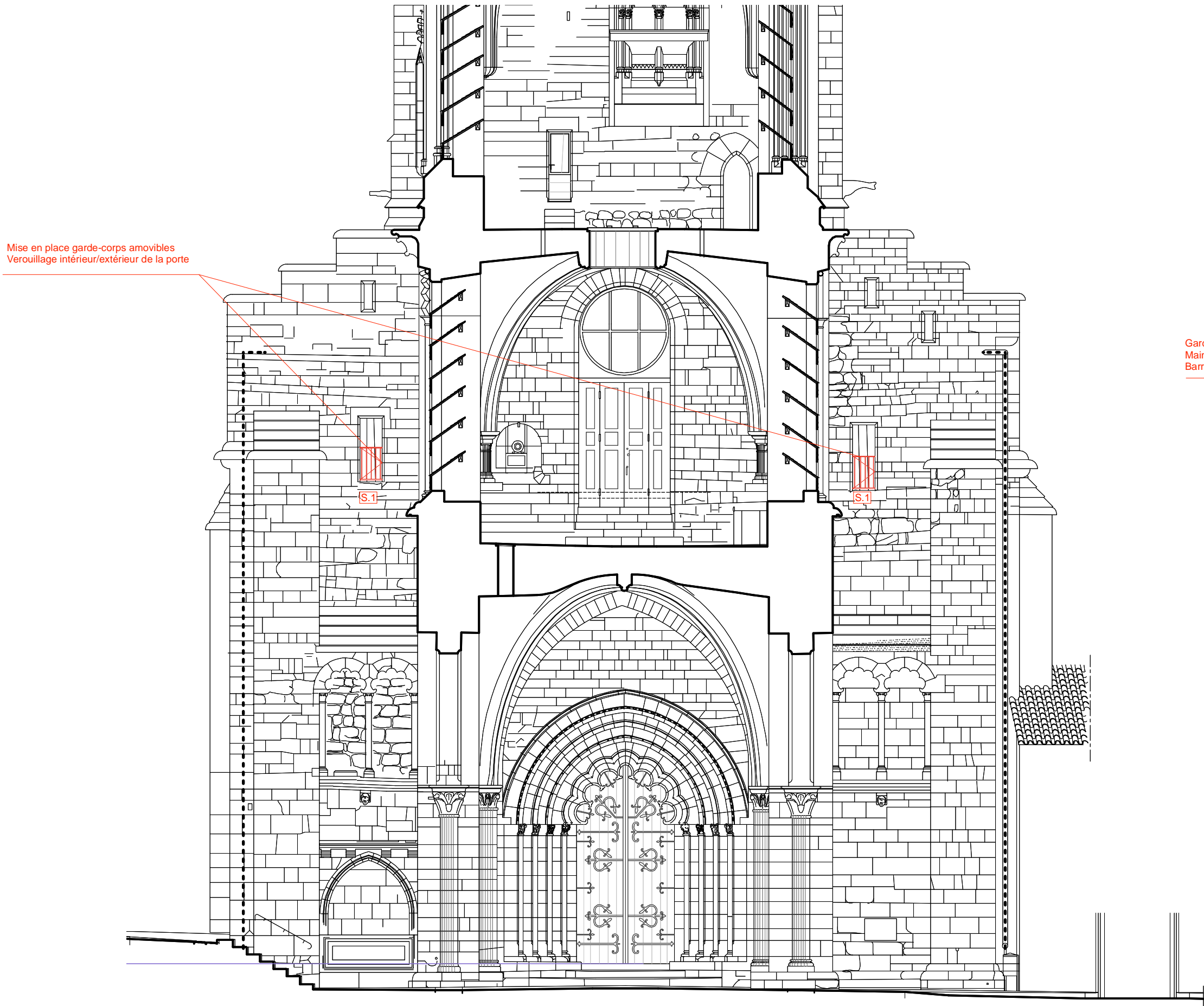

Mise en place garde-corps amovibles
Verouillage intérieur/extérieur de la porte

Garde-corps amovible acier
Main courante profilée
Barreaudage rond

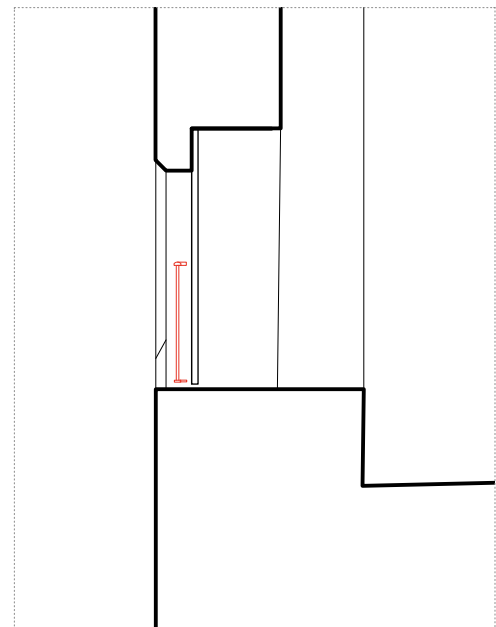
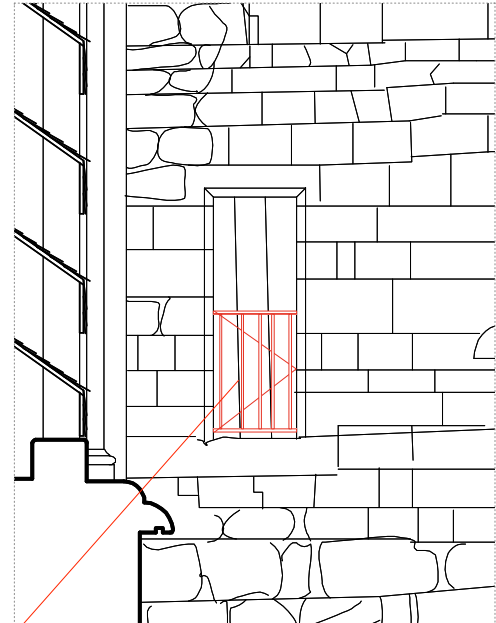

ECHELLE : 1 / 50e

ECHELLE : 1 / 100e

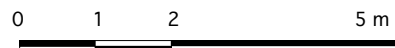

ACCES (Tranche Ferme) PORTES OUEST

Dessin : Bureau Manculescu ACMH & Associés
Mise à jour : Agence Stéphane Thouin Architecture

TULLE - 19
CATHÉDRALE
ELEVATION OUEST
PROJET

Agence THOUIN Architecture
Architectes du Patrimoine

NOVEMBRE 2024

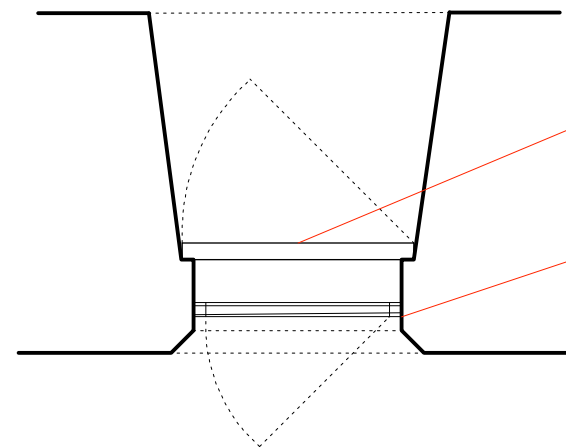

Adaptation portes existantes pour verouillage intérieur/extérieur
Fermeture par clef multifonction norme NF S61-580

Garde-corps acier ouvrant teinte gris foncé bleutée (Tollens T2133-5 ou équivalent)
Main courante profilée
Barreaudage rond

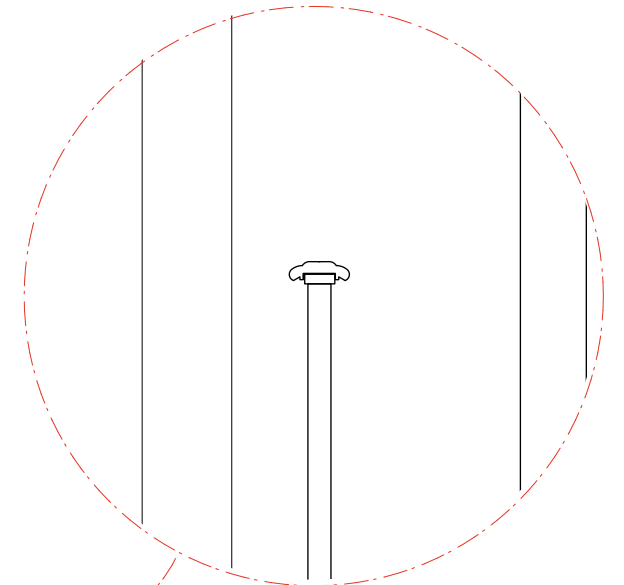

DETAIL MAIN COURANTE
ECHELLE : 1 / 5e

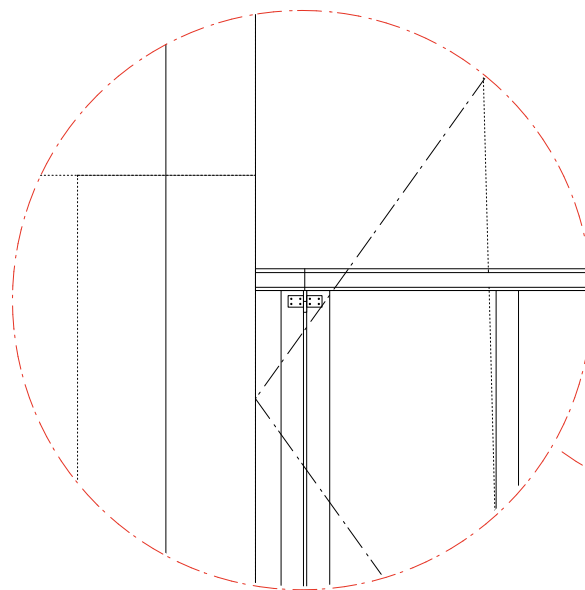

DETAIL CHARNIERE GARDE-CORPS
ECHELLE : 1 / 5e

PLAN
ECHELLE : 1 / 20e

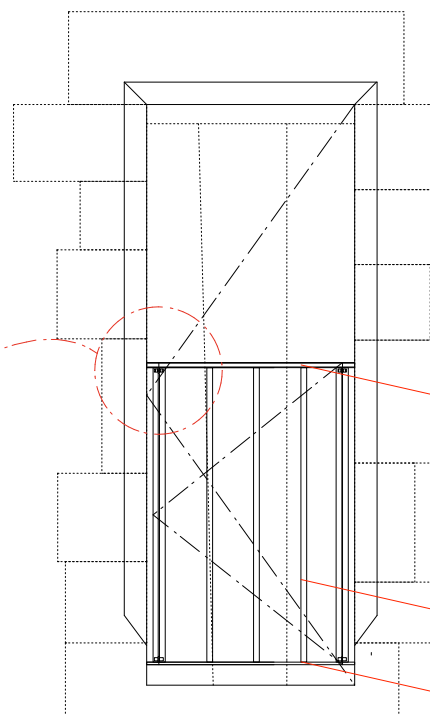

Main courante profilée

Barreaudage rond

Fer plat

ELEVATION OUEST
ECHELLE : 1 / 20e

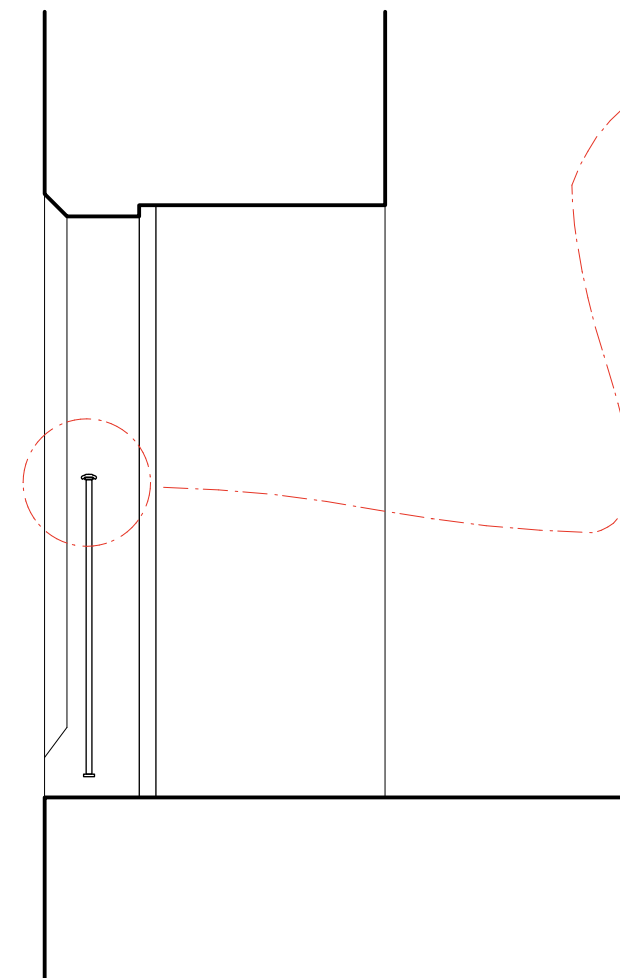

COUPE TRANSVERSALE
ECHELLE : 1 / 20e

S.1 55 / 85 cm - 2U

Garde-corps acier peint - teinte gris foncé bleuté (Tollens T2133-5 ou équivalent)

Main courante profilée

Barreaudage rond (diam. 20mm)

ECHELLE : 1 / 20e
0 0,2 0,4 1 m

ACCES (Tranche Ferme)
PORTES OUEST

Dessin : Bureau Manculescu ACMH & Associés
Mise à jour : Agence Stéphane Thouin Architecture

TULLE - 19
CATHÉDRALE
DETAIL GARDE-CORPS
PROJET

Agence THOUIN Architecture
Architectes du Patrimoine
NOVEMBRE 2024

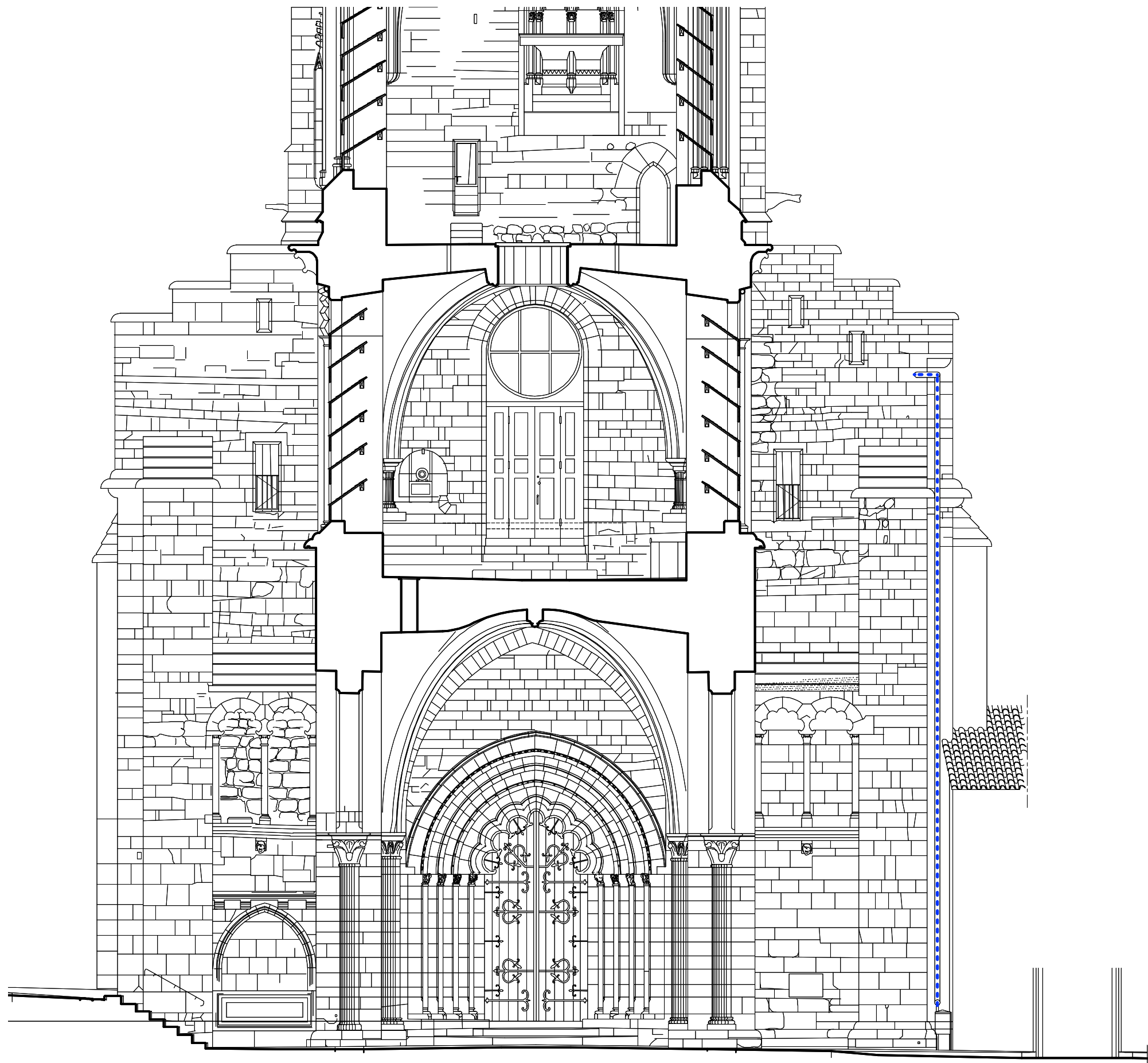

COLONNE SECHE (Tranche Ferme)

ECHELLE : 1 / 100e

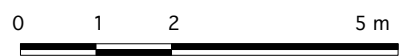

COLONNE SECHE EXISTANTE



COLONNE SECHE EXISTANTE
PRISE BASSE



COLONNE SECHE EXISTANTE
PRISES HAUTES COMBLES BAS-CÔTÉ SUD



COLONNE SECHE EXISTANTE
PRISES HAUTES COMBLES NEF

Dessin : Bureau Manciulescu ACMH & Associés
Mise à jour : Agence Stéphane Thouin Architecture

3.9

TULLE - 19

CATHÉDRALE

ELEVATION OUEST

ETAT ACTUEL

Agence THOUIN Architecture
Architectes du Patrimoine

NOVEMBRE 2024

..... COLONNE SECHE EXISTANTE

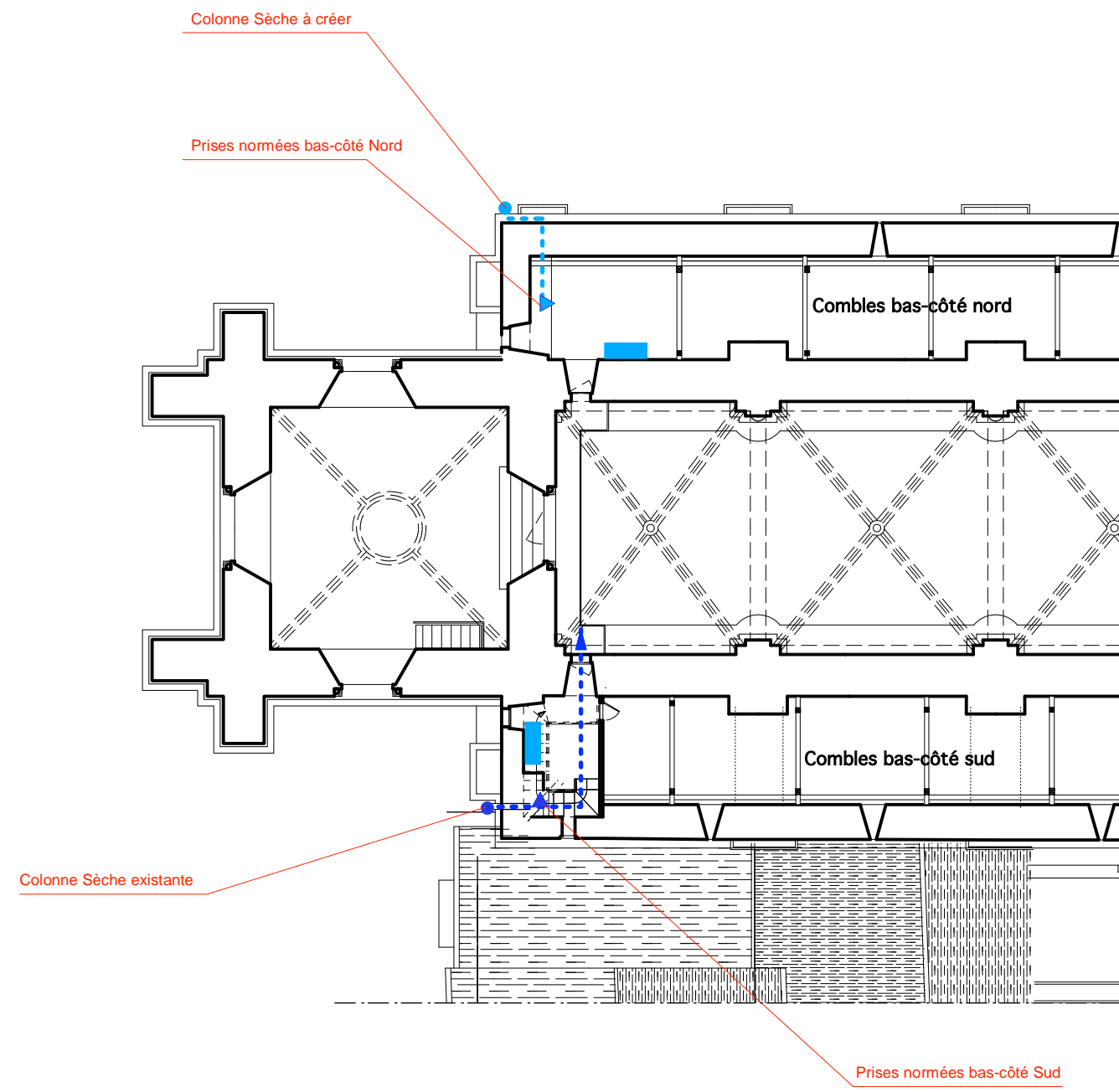

PLAN COMBLES DES BAS-CÔTÉ

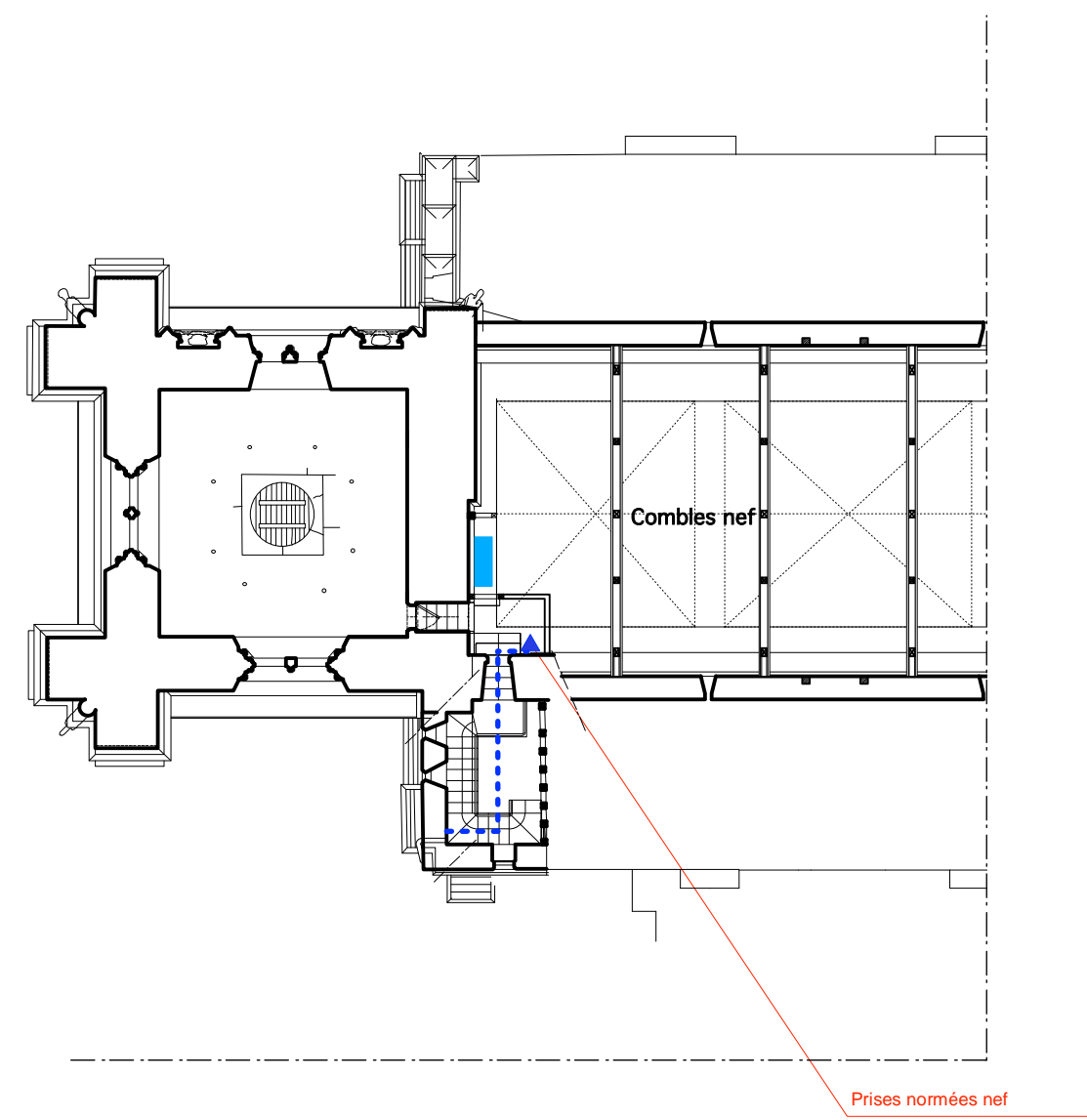

PLAN COMBLES DE LA NEF

- COLONNE SECHE EXISTANTE
- ▶ PRISES NORMÉES EXISTANTES
- COLONNE SECHE A CREER
- ▶ PRISES NORMÉES A CREER
- ARMOIRE AVEC ENROULEUR - TUYAUX SOUPLES A INSTALLER

Dessin : Bureau Manculescu ACMH & Associés
Mise à jour : Agence Stéphane Thouin Architecture

TULLE - 19

CATHÉDRALE

PLANS COMBLES

PROJET

Agence THOUIN Architecture
Architectes du Patrimoine

NOVEMBRE 2024

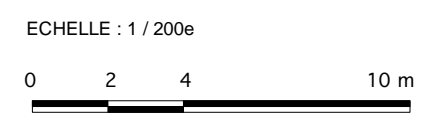

COLONNE SECHE (Tranche Ferme)

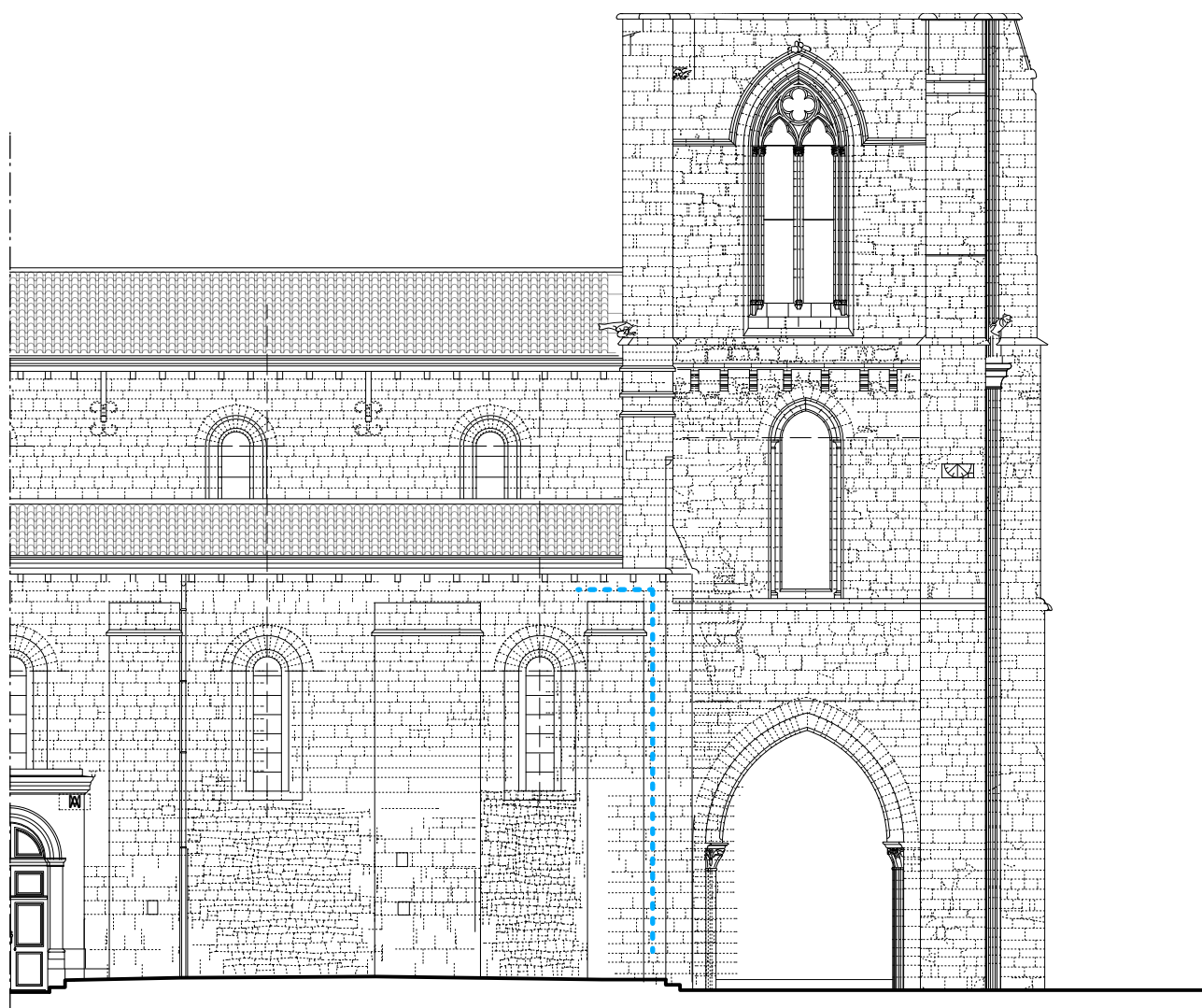

ELEVATION NORD

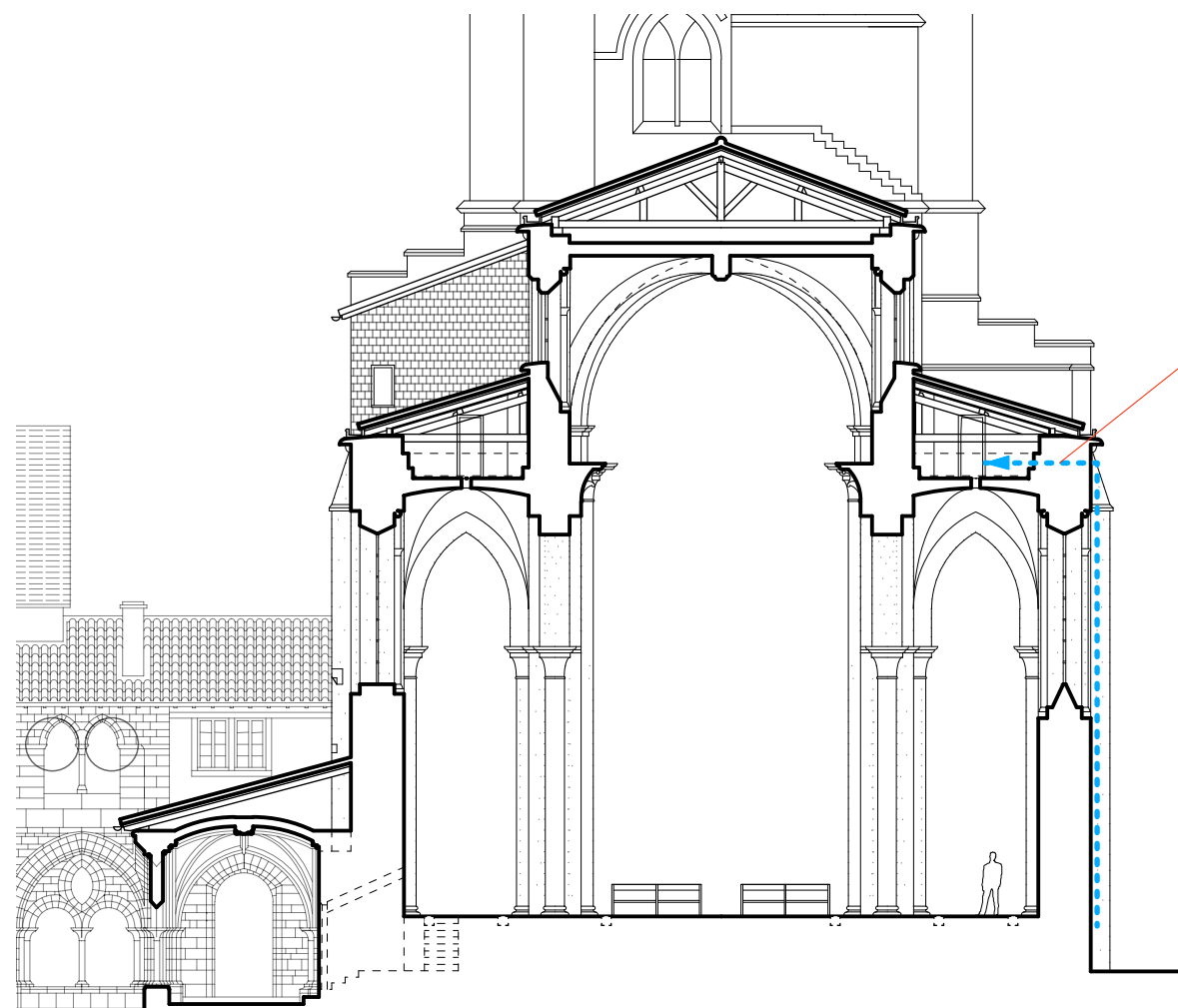

COUPE TRANSVERSALE VERS L'OUEST



VUE PHOTOGRAPHIQUE - COLONNE SECHE A CREER

ECHELLE : 1 / 200e



COLONNE SECHE (Tranche Ferme)

..... COLONNE SECHE A CREER

Dessin : Bureau Manculescu ACMH & Associés
Mise à jour : Agence Stéphane Thouin Architecture

3.11

TULLE - 19
CATHÉDRALE
ELEVATION NORD
COUPE TRANSVERSALE
PROJET

Agence THOUIN Architecture
Architectes du Patrimoine

NOVEMBRE 2024

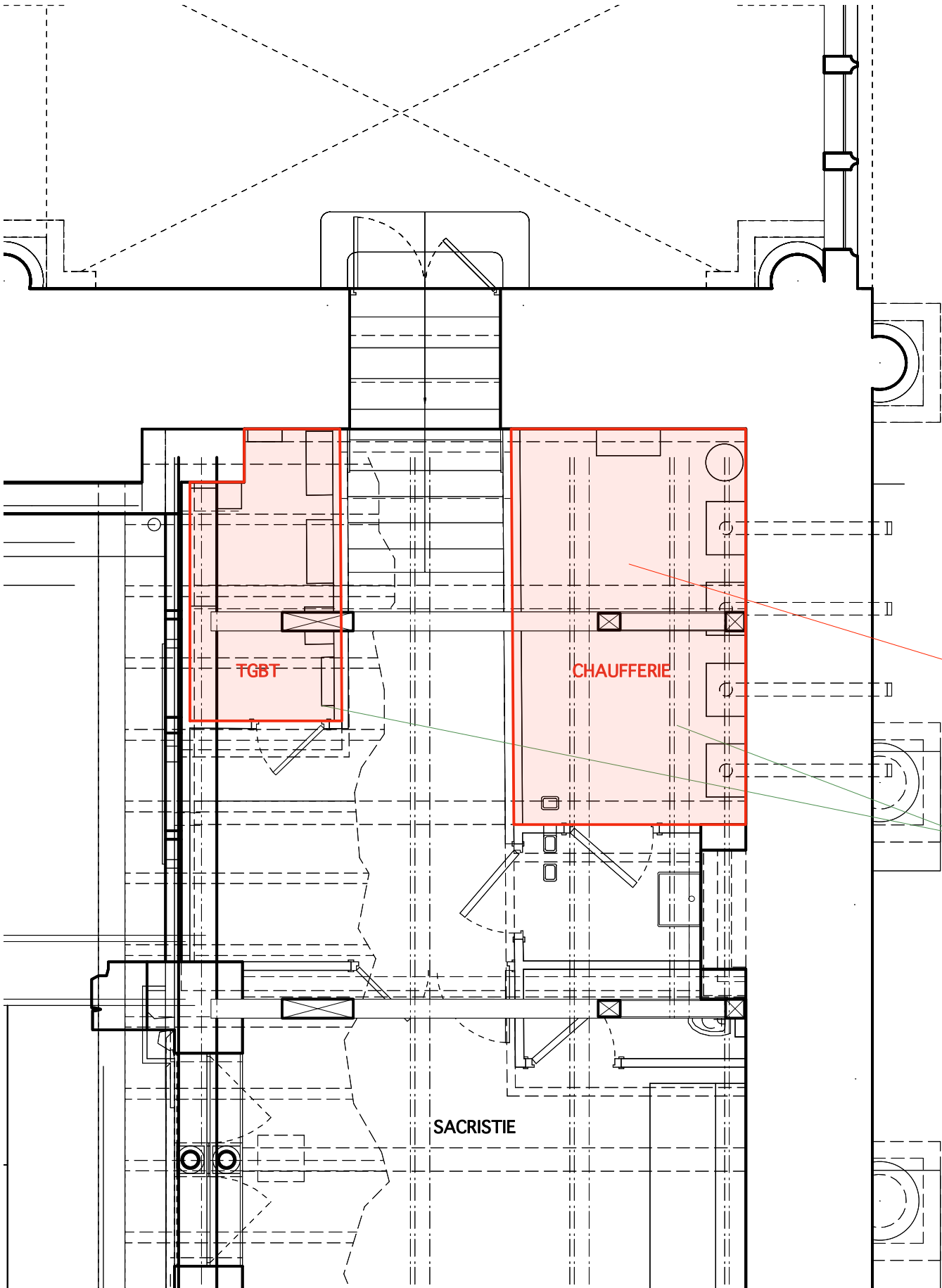

Compléments :
Encoffrement poutres existantes CF2h
(retombée env. 10cm)

NB : travaux dans l'encombrement des réseaux

TRAVAUX S. MANCIULESCU
ACMH / 2013
- Cloisonnement et plafond CF1h
- Bloc porte PF1/2h + ferme-porte



CHAUFFERIE



TGBT



Dessin : Bureau Manculescu ACMH & Associés
Mise à jour : Agence Stéphane Thouin Architecture

TULLE - 19

CATHÉDRALE - CLOITRE

PLAN SACRISTIE

PROJET

Agence THOUIN Architecture
Architectes du Patrimoine

NOVEMBRE 2024

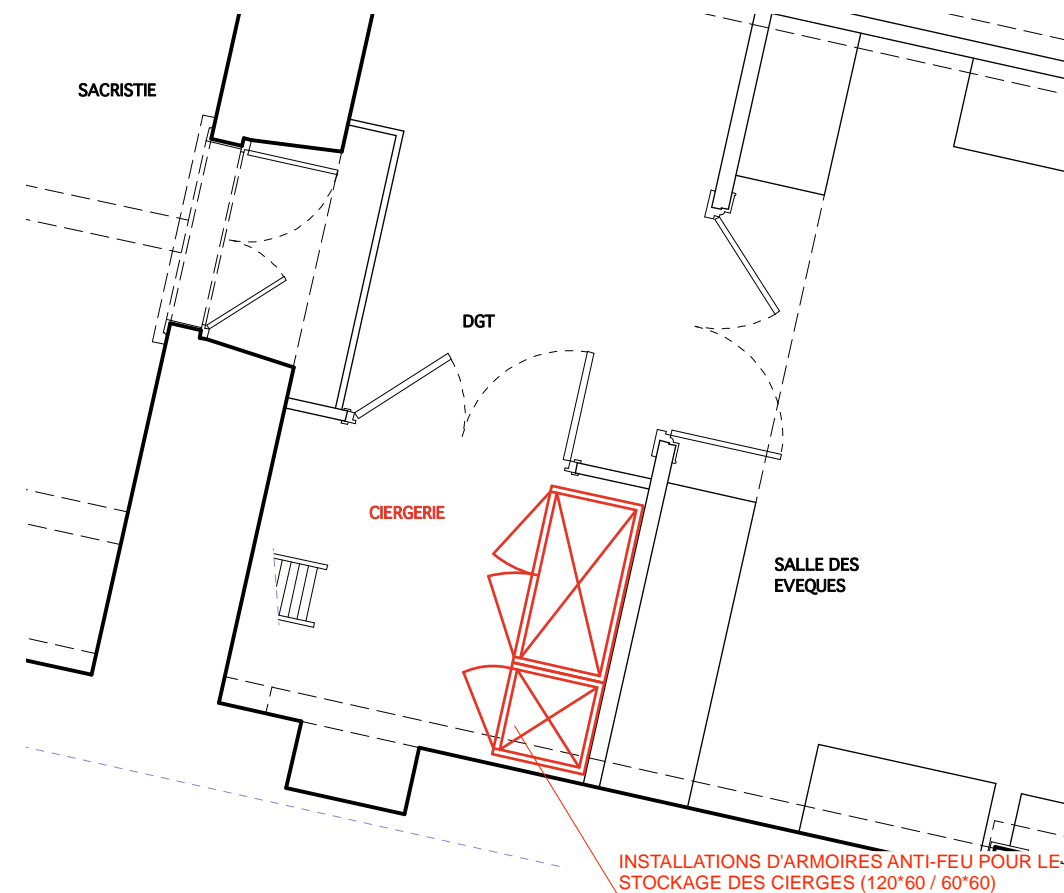

PLAN ETAGE

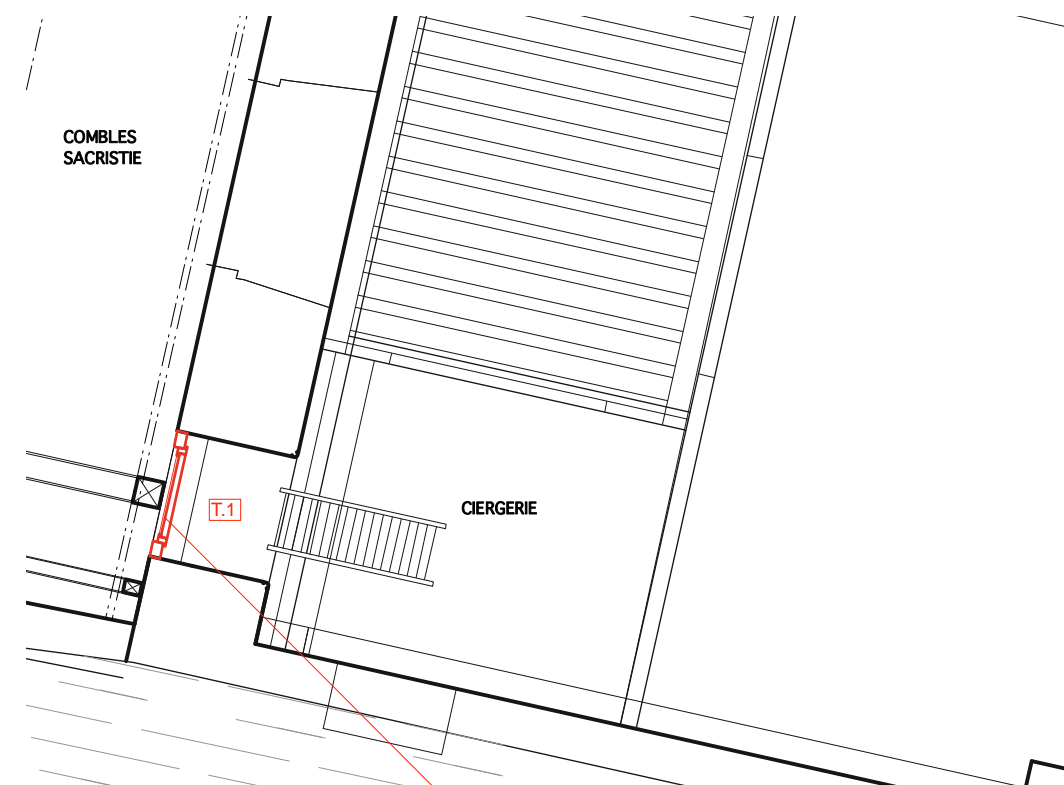

PLAN COMBLES

ECHELLE : 1 / 50E

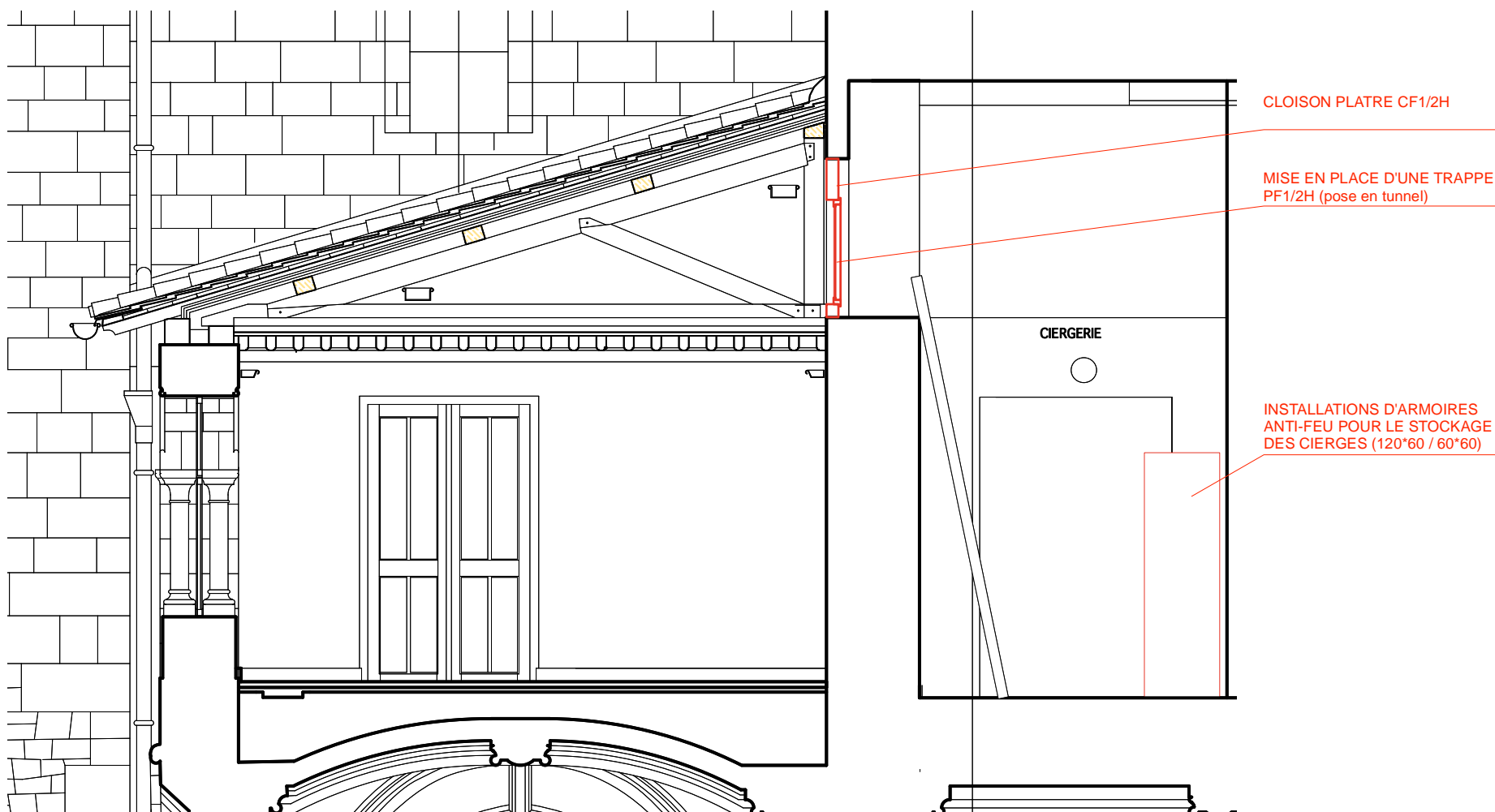

T.1 67/ 90 - 1U
Trappe coupe-feu EI30 à âme pleine

Dessin : Bureau Manculescu ACMH & Associés
Mise à jour : Agence Stéphane Thouin Architecture

TULLE - 19
CATHÉDRALE - CLOITRE
PLAN
PROJET

Agence THOUIN Architecture
Architectes du Patrimoine

NOVEMBRE 2024

LOCAUX A RISQUE (Tranche Ferme)

CIERGERIE

3.13

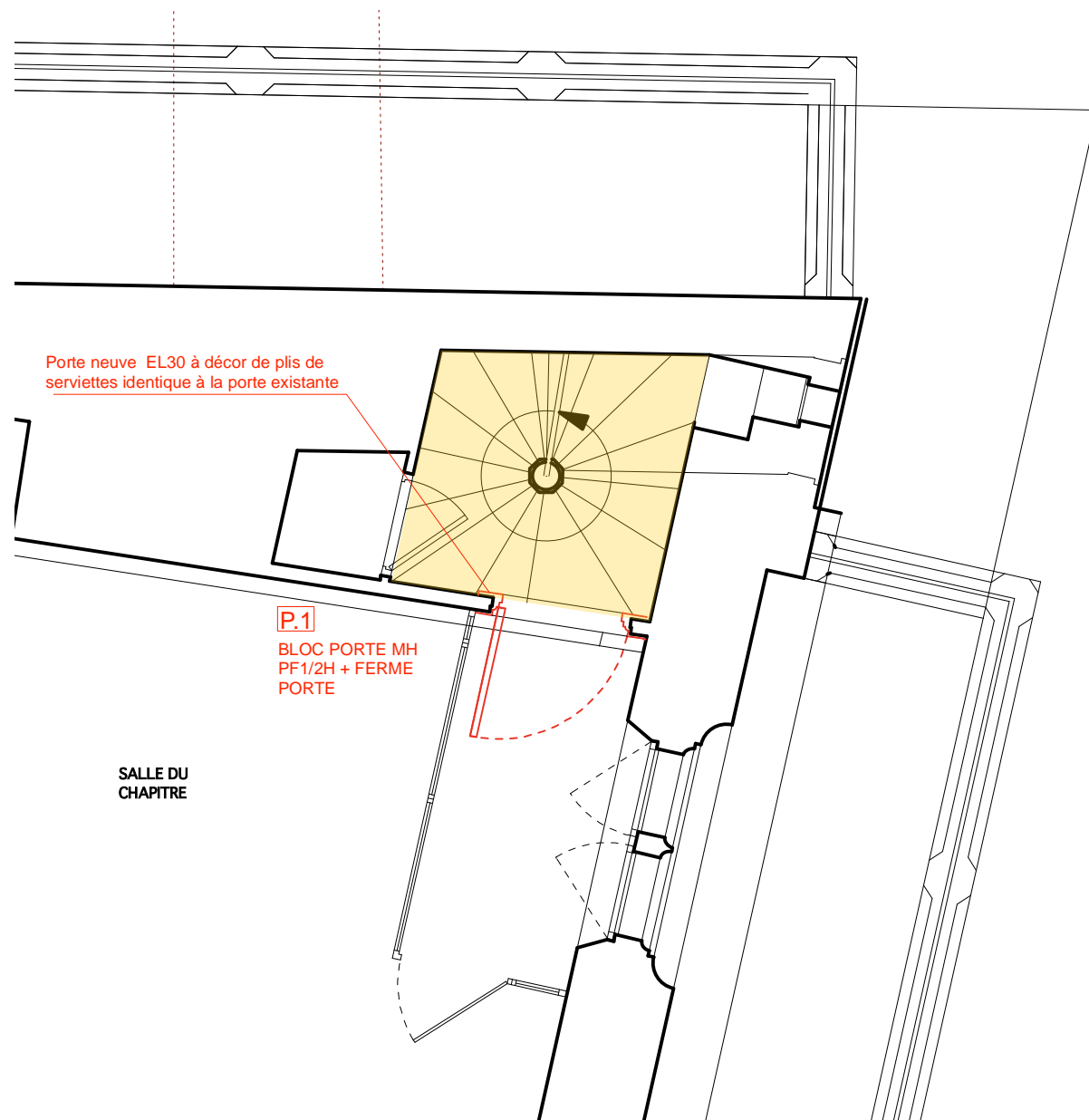

PLAN ETAGE

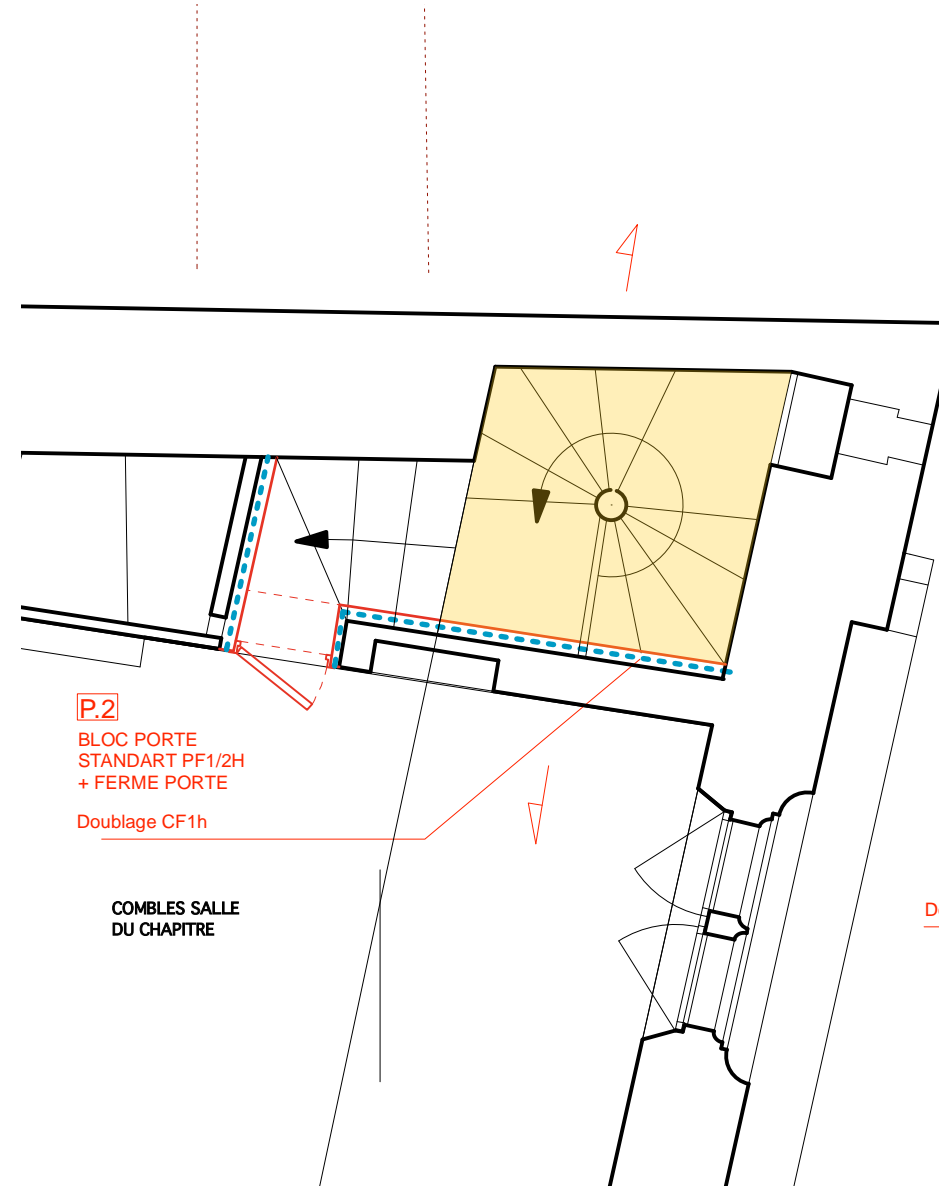

PLAN COMBLES

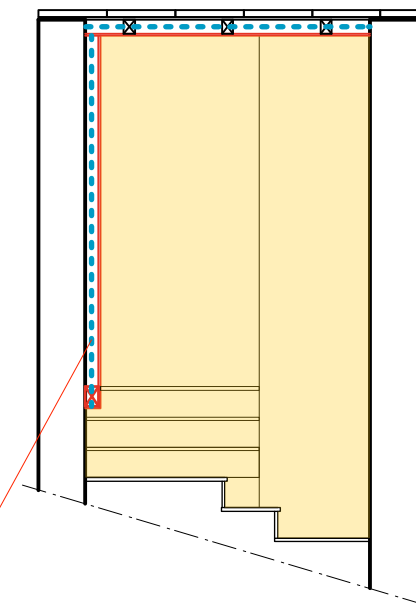

COUPE



P.1 93/208 - 1U
Porte neuve EL30 à décor de plis de serviettes identique à la porte existante munie de ferme-porte

Fermeture par clenche
Coffre de serrure en fer forgé type Forge de Signa ou équivalent



P.2 P63 - 1U
Porte neuve standart EL30 munie de ferme-porte

..... PAROI NEUVE CF1H

Dessin : Bureau Manciulescu ACMH & Associés
Mise à jour : Agence Stéphane Thouin Architecture

TULLE - 19
CATHÉDRALE - CLOITRE
PLAN
PROJET

Agence THOUIN Architecture
Architectes du Patrimoine

NOVEMBRE 2024

ECHELLE : 1 / 50E



LOCAUX A RISQUE (Tranche Ferme)

ESCALIER SALLE DU CHAPITRE

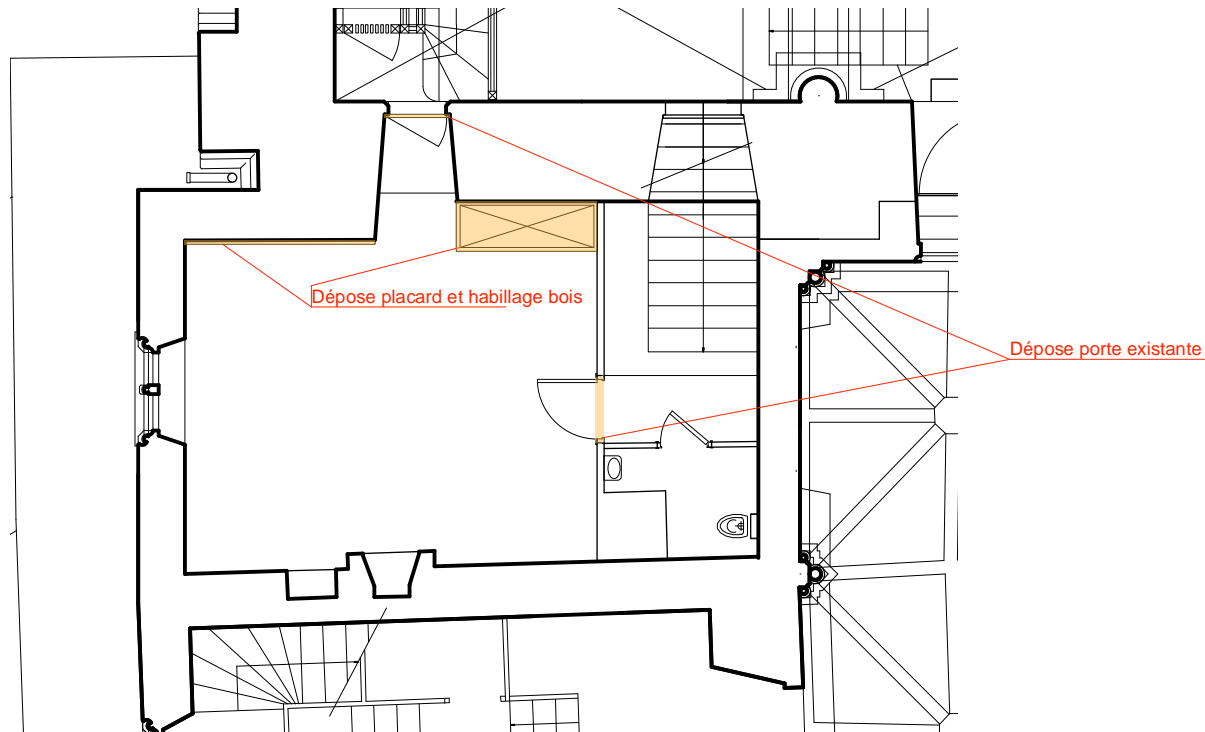

PLAN REZ-DE-CHAUSSÉE HAUT

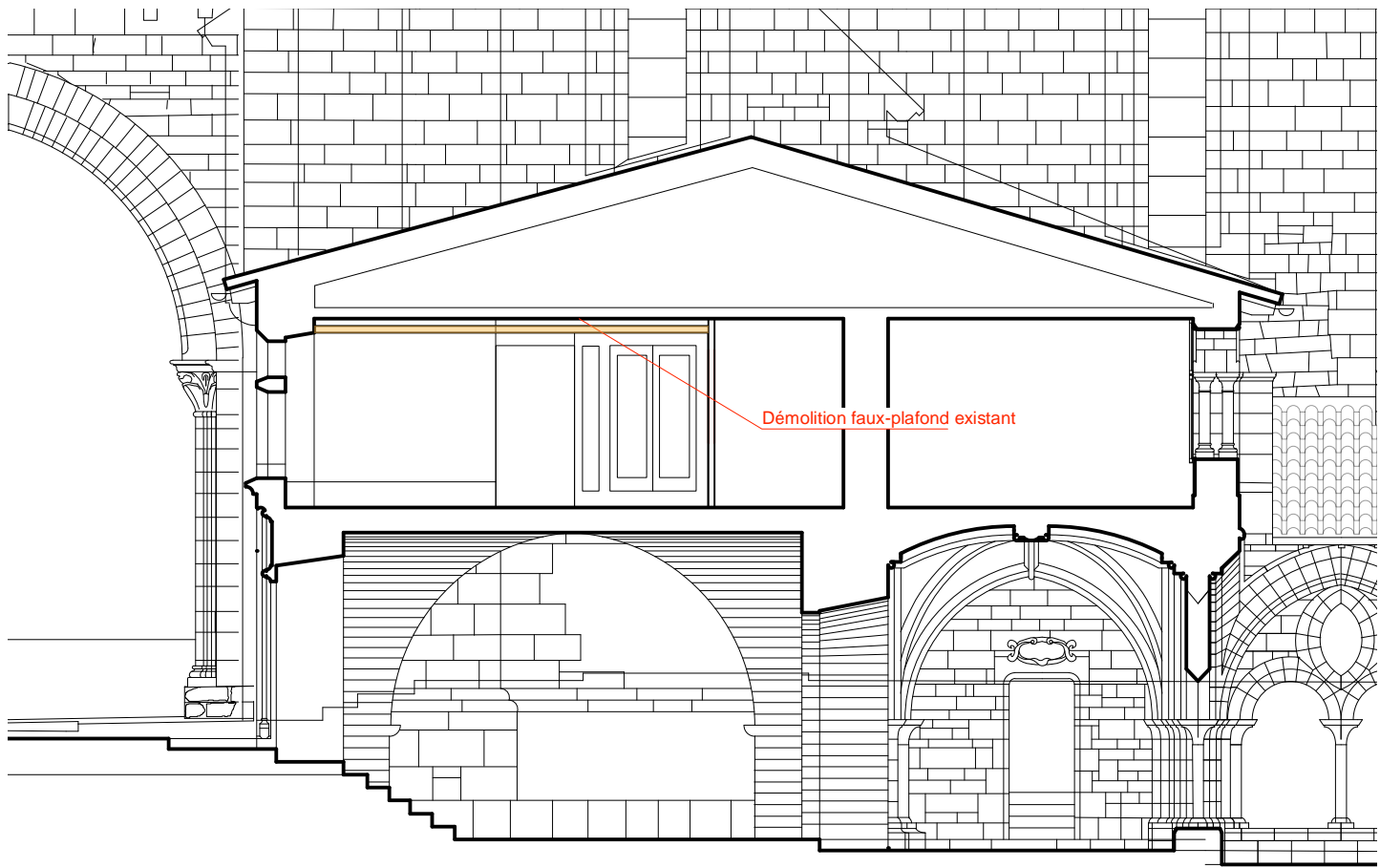

COUPE TRANSVERSALE

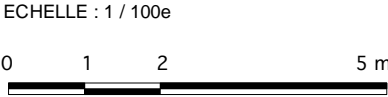

LOCAUX A RISQUE (Tranche Ferme) **LOCAL DE STOCKAGE (passage au-dessus de l'accès au cloître)**



Dessin : Bureau Manciulescu ACMH & Associés

Mise à jour : Agence Stéphane Thouin Architecture

TULLE - 19

CATHÉDRALE - CLOITRE

PLAN

COUPE TRANSVERSALE

ETAT ACTUEL

Agence THOUIN Architecture

Architectes du Patrimoine

NOVEMBRE 2024

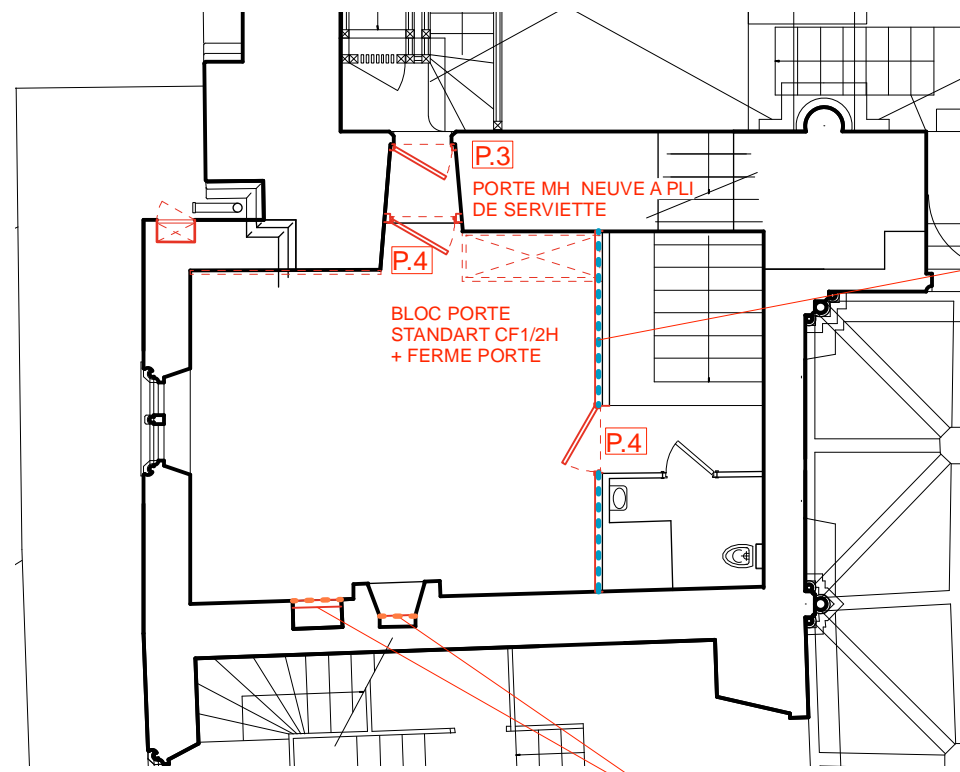

PLAN REZ-DE-CHAUSSÉE HAUT

Doublage CF1h

P.3 77/ 189 - 1U

Porte neuve à décor de plis de serviettes
Fermeture par clenche
Serrure coffre en fer forgé type Forge de Signa ou équivalent

P.4 P83 - 2U

Porte neuve standard EL30 munie de ferme-porte

..... PAROI NEUVE CF1H

..... PAROI NEUVE CF3H

Isolément par rapport à un tiers CF 3h :
carreaux de plâtre

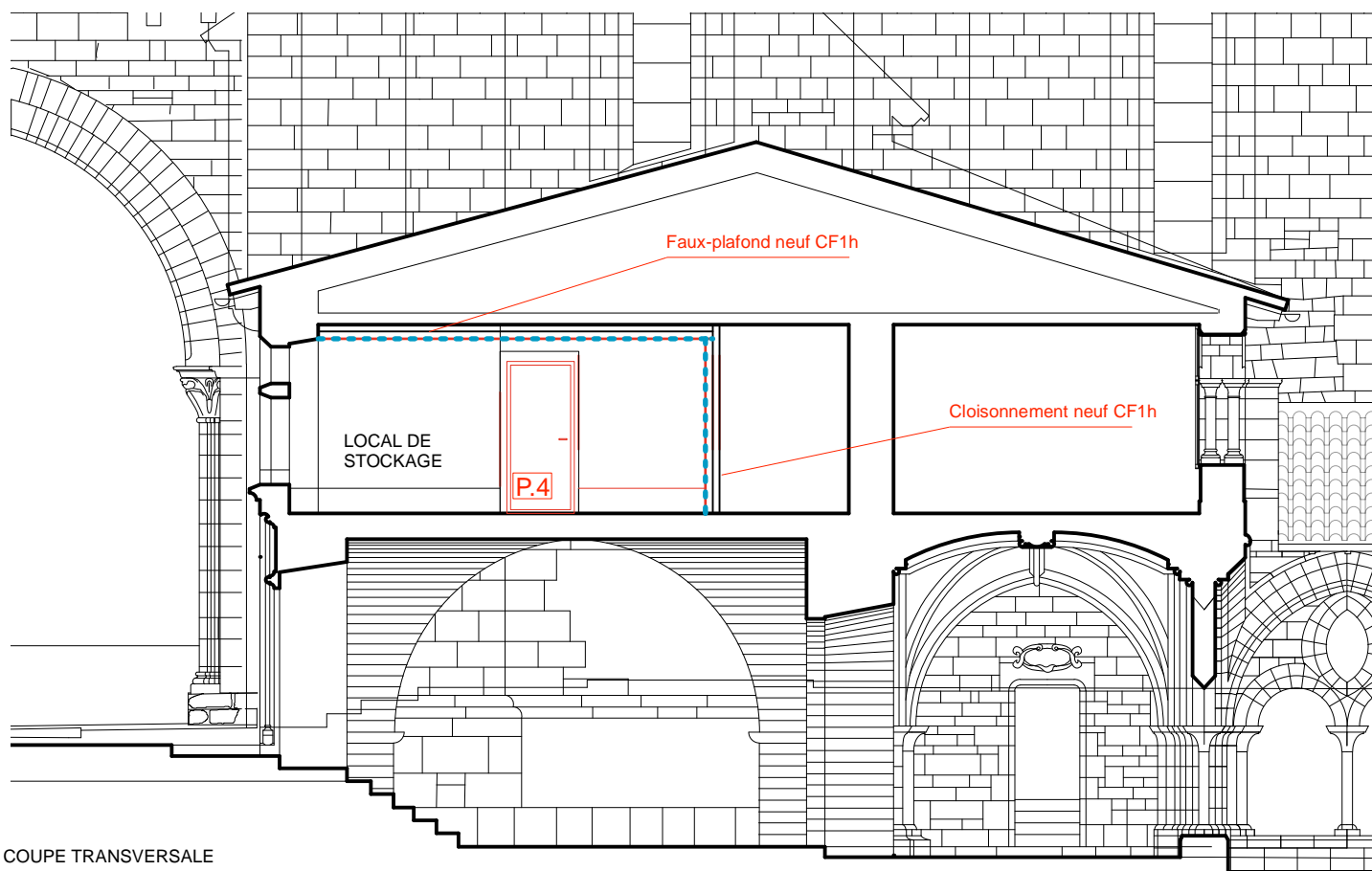

COUPE TRANSVERSALE

ECHELLE : 1 / 100e



LOCAUX A RISQUE (Tranche Ferme)

LOCAL DE STOCKAGE (passage au-dessus de l'accès au cloître)

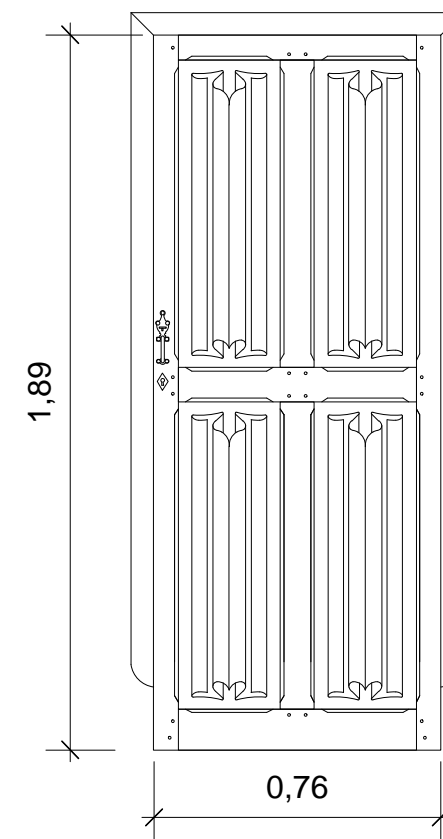

ELEVATION DETAIL P.3
ECHELLE : 1 / 20e

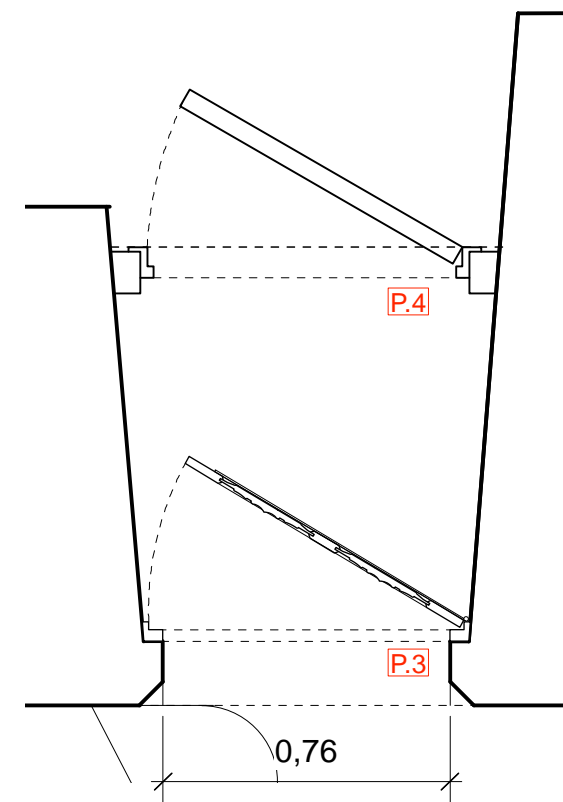

PLAN DETAIL P.3
ECHELLE : 1 / 20e

Dessin : Bureau Manciulescu ACMH & Associés
Mise à jour : Agence Stéphane Thouin Architecture

TULLE - 19
CATHÉDRALE - CLOITRE

PLAN
COUPE TRANSVERSALE

PROJET

Agence THOUIN Architecture
Architectes du Patrimoine

NOVEMBRE 2024

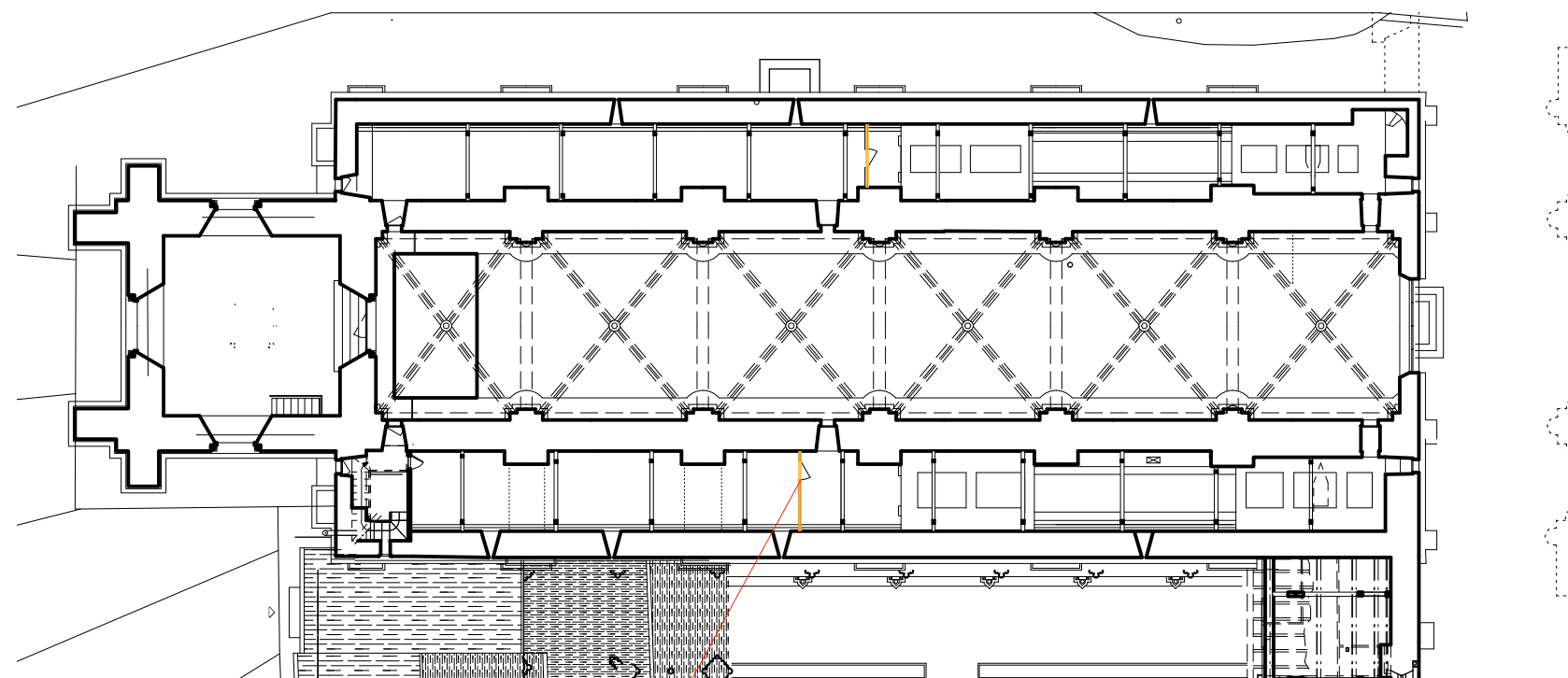

PLAN COMBLES BAS-CÔTÉ

Dépose en démolition des cloisonnements
existants compris menuiseries et retours sous
rampants

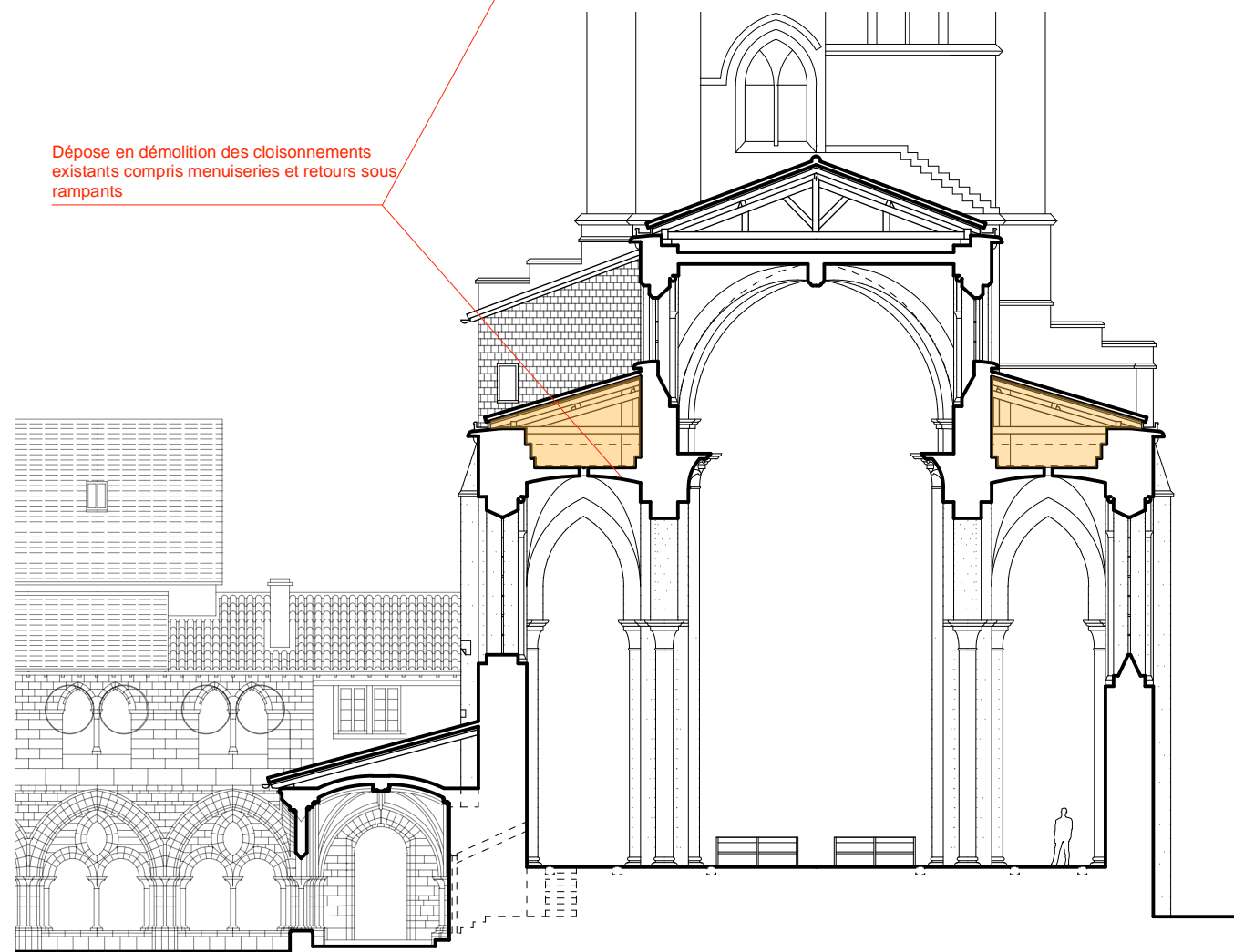

COUPE TRANSVERSALE

ECHELLE : 1 / 200e



CLOISONNEMENT DES COMBLES (Tranche Ferme)



Dessin : Bureau Manciulescu ACMH & Associés
Mise à jour : Agence Stéphane Thouin Architecture

TULLE - 19

CATHÉDRALE - CLOITRE

PLAN DES COMBLES BAS-CÔTÉ
COUPE TRANSVERSLE

ÉTAT ACTUEL

Agence THOUIN Architecture
Architectes du Patrimoine

NOVEMBRE 2024

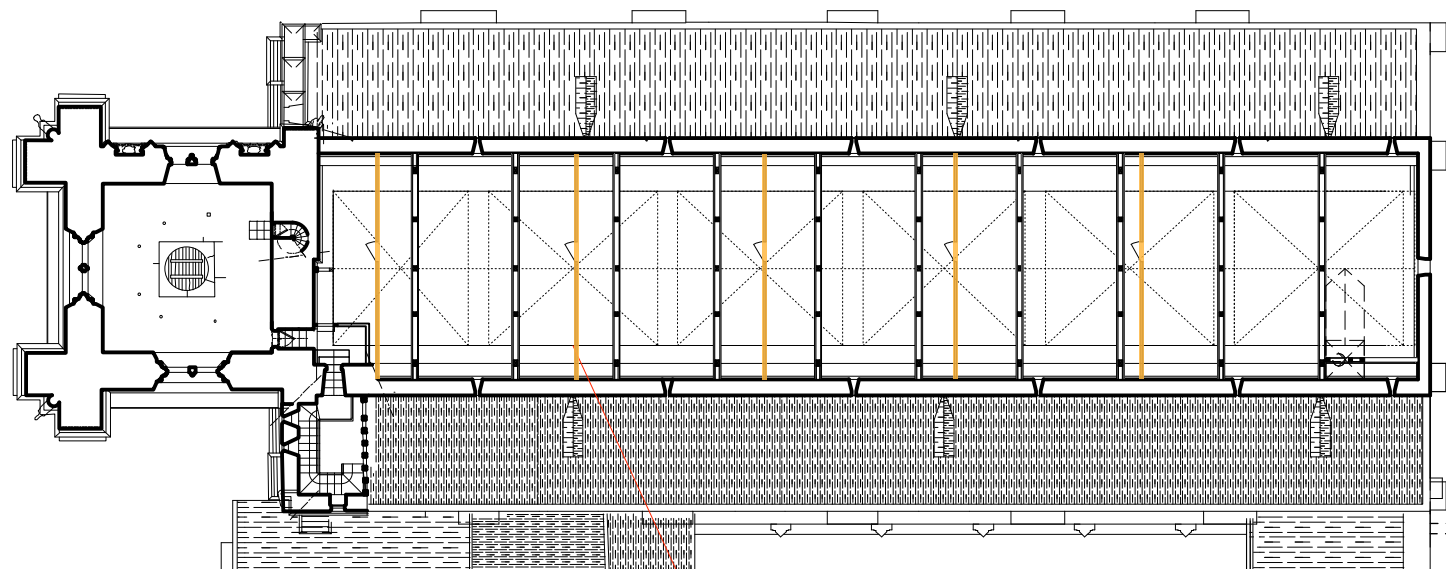

PLAN COMBLES NEF

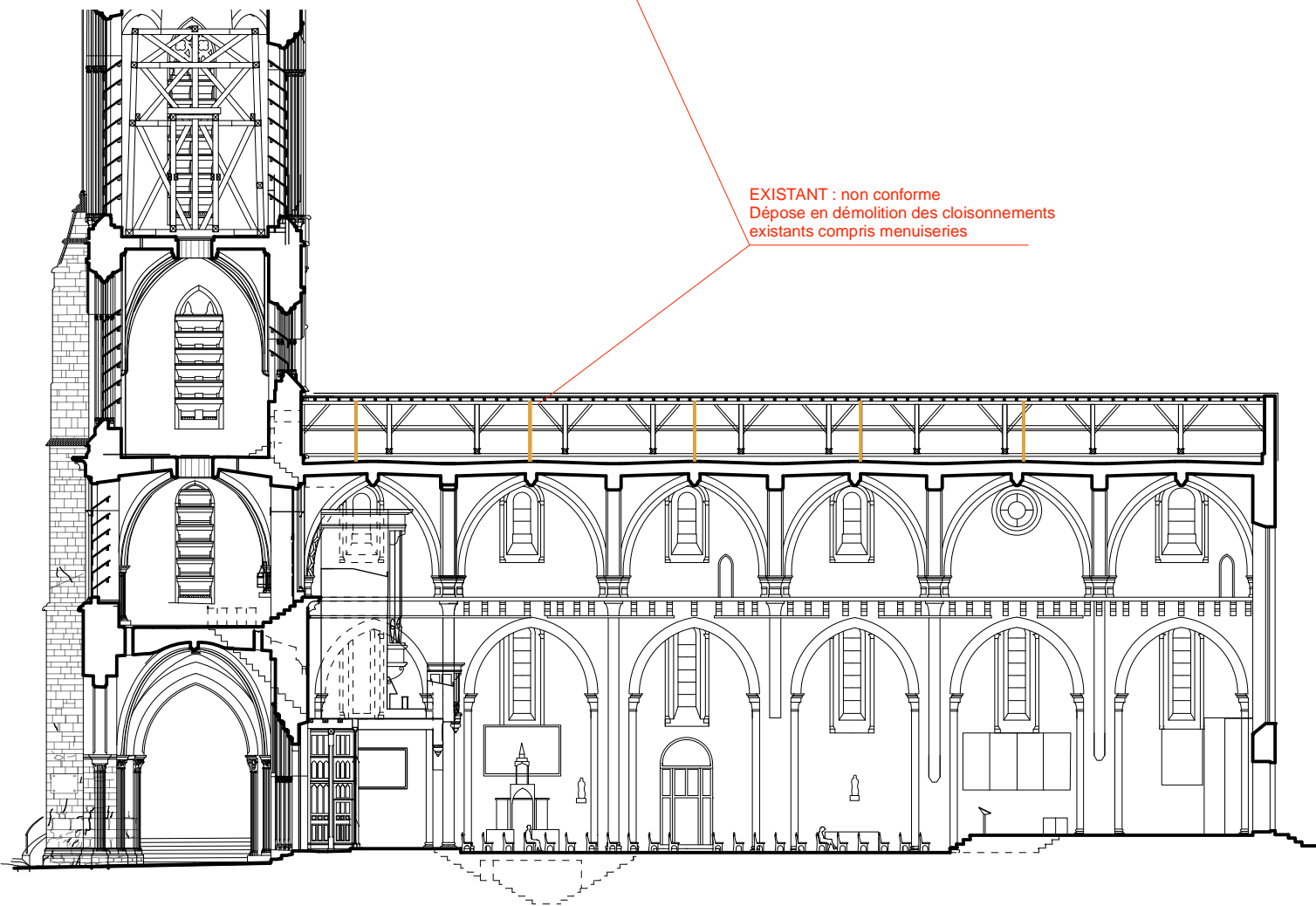

COUPE LONGITUDINALE

EXISTANT : non conforme
Dépose en démolition des cloisonnements
existants compris menuiseries

ECHELLE : 1 / 300e

0 3 6 15 m



CLOISONNEMENT DES COMBLES (Tranche Ferme)

Dessin : Bureau Manculescu ACMH & Associés
Mise à jour : Agence Stéphane Thouin Architecture

TULLE - 19
CATHÉDRALE - CLOITRE
PLAN COMBLES
COUPE LONGITUDINALE

ETAT ACTUEL

Agence THOUIN Architecture
Architectes du Patrimoine

NOVEMBRE 2024

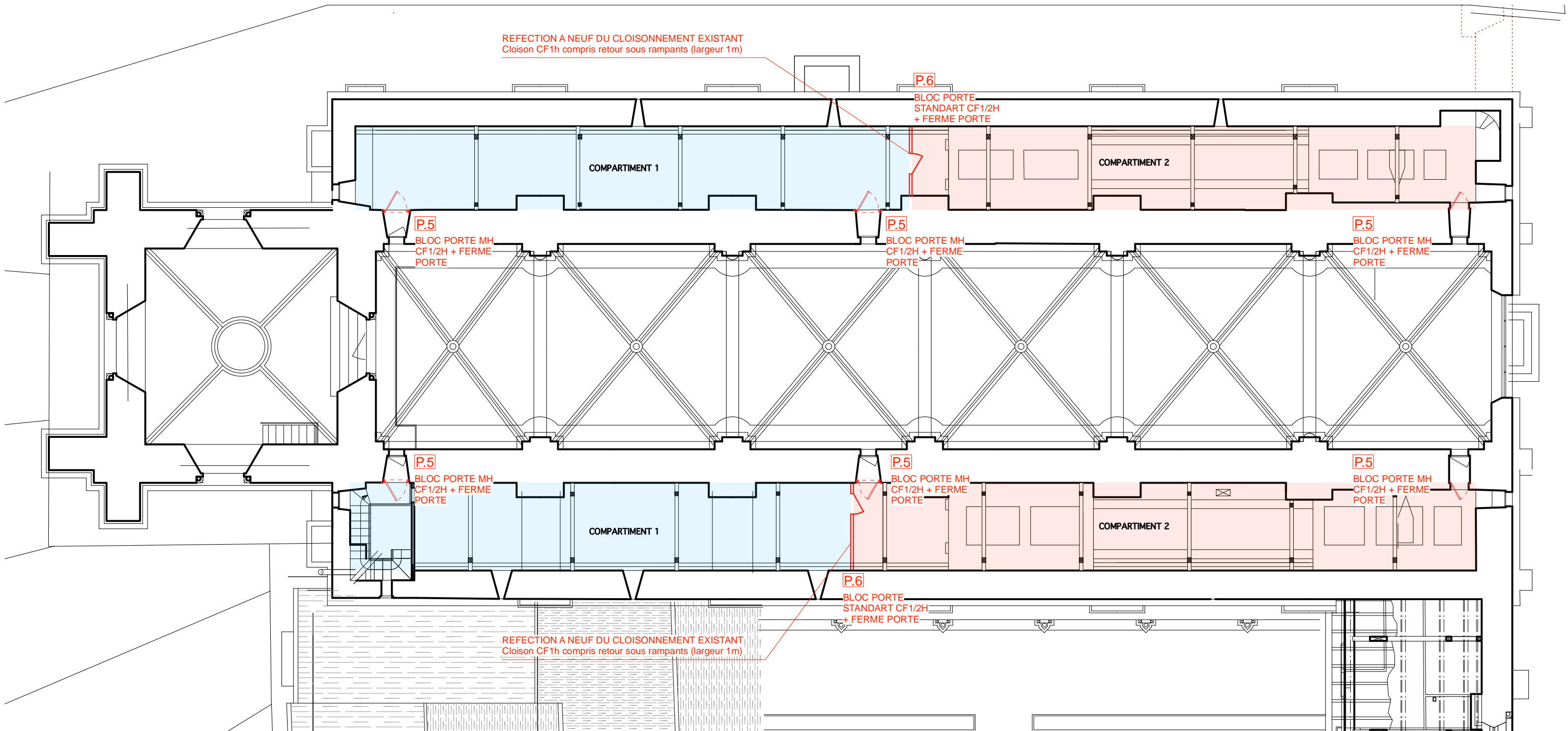

ECHELLE : 1 / 150e

0 1 2 5 m

CLOISONNEMENT DES COMBLES (Tranche Ferme)

P.5 P73 - 6U
Porte neuve standart EL30 munie de
ferme-porte
P.6 P93*160 - 2U
Porte neuve standart EL30 munie de
ferme-porte

Dessin : Bureau Manculescu ACMH & Associés
Mise à jour : Agence Stéphane Thouin Architecture

TULLE - 19
CATHÉDRALE - CLOITRE
PLAN DES COMBLES BAS-CÔTÉ

PROJET

Agence THOUIN Architecture
Architectes du Patrimoine

NOVEMBRE 2024

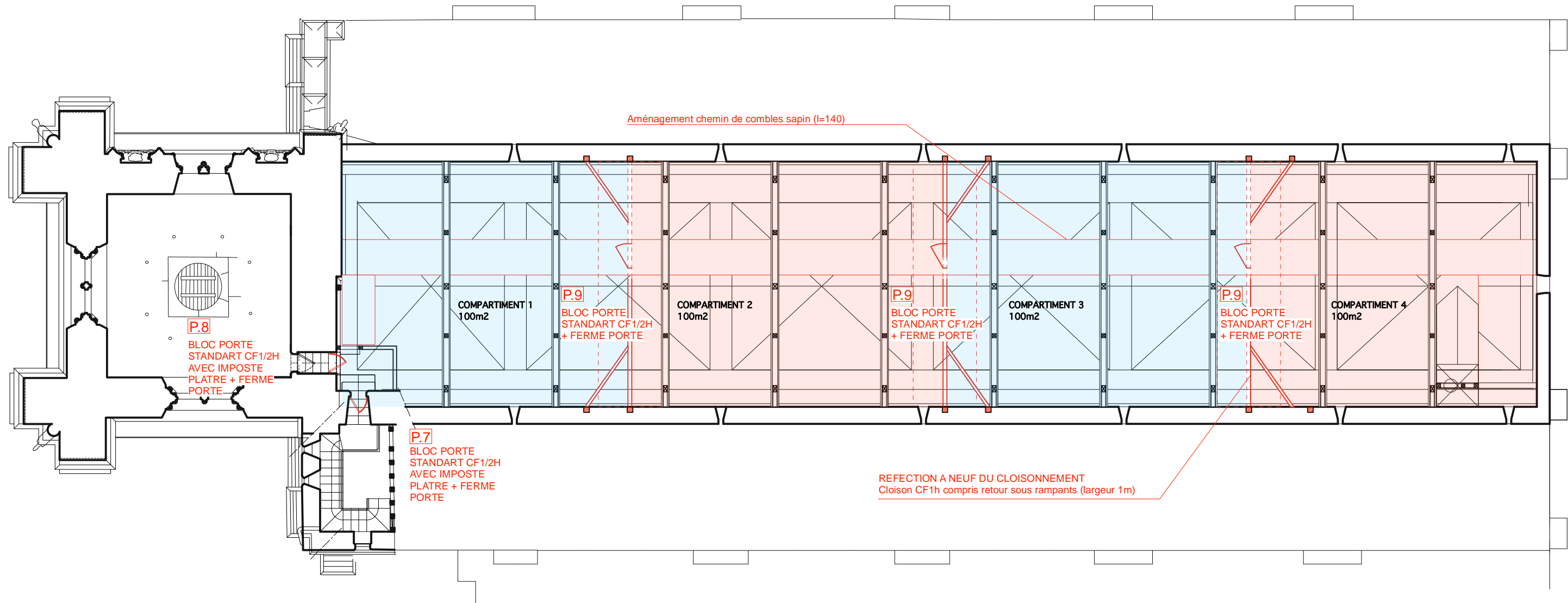

ECHELLE : 1 / 150e

0 1 2 5 m

CLOISONNEMENT DES COMBLES (Tranche Ferme)

- P.7** P63*130 - 1U
Porte neuve standart EL30 munie de
ferme-porte - imposte plâtre
- P.8** P73 - 1U
Porte neuve standart EL30 munie de
ferme-porte - imposte plâtre
- P.9** P93*93 - 3U
Porte neuve standart EL30 munie de
ferme-porte

Dessin : Bureau Manciulescu ACMH & Associés
Mise à jour : Agence Stéphane Thouin Architecture

TULLE - 19
CATHÉDRALE - CLOITRE
PLAN DES COMBLES NEF
PROJET

Agence THOUIN Architecture
Architectes du Patrimoine

NOVEMBRE 2024

CLOISONNEMENT DES COMBLES (Tranche Ferme)

Dessin : Bureau Manculescu ACMH & Associés
Mise à jour : Agence Stéphane Thouin Architecture

TULLE - 19
CATHÉDRALE - CLOITRE
COUPE LONGITUDINALE
PROJET

3.21

Agence THOUIN Architecture
Architectes du Patrimoine

NOVEMBRE 2024

Réfection éclairage de l'ensemble des combles
Aménagement chemin de combles sapin (l=140)

REFECTION A NEUF DU CLOISONNEMENT EXISTANT
Cloison CF1h compris retour sous rampants (largeur 1m)

P.8
BLOC PORTE
STANDART CF1/2H
+ FERME PORTE

The drawing is a detailed architectural longitudinal section of the roof structure of the Cloître of Tulle Cathedral. It shows the internal wooden framework, including the main truss system and the roof covering. Red lines indicate proposed modifications: new lighting for the roof, a new wooden walkway (140cm wide), and a new partition wall (CF1h) with a return under the rafters (1m wide). The drawing also shows the existing structure, including the main truss system and the roof covering. The drawing is labeled 'CLOISONNEMENT DES COMBLES (Tranche Ferme)' and 'COUPE LONGITUDINALE'. The drawing is dated 'NOVEMBRE 2024' and is by 'Agence THOUIN Architecture'.

TULLE - 19

CATHÉDRALE - CLOITRE

COUPE LONGITUDINALE

PROJET

Agence THOUIN Architecture
Architectes du Patrimoine

NOVEMBRE 2024

3.21

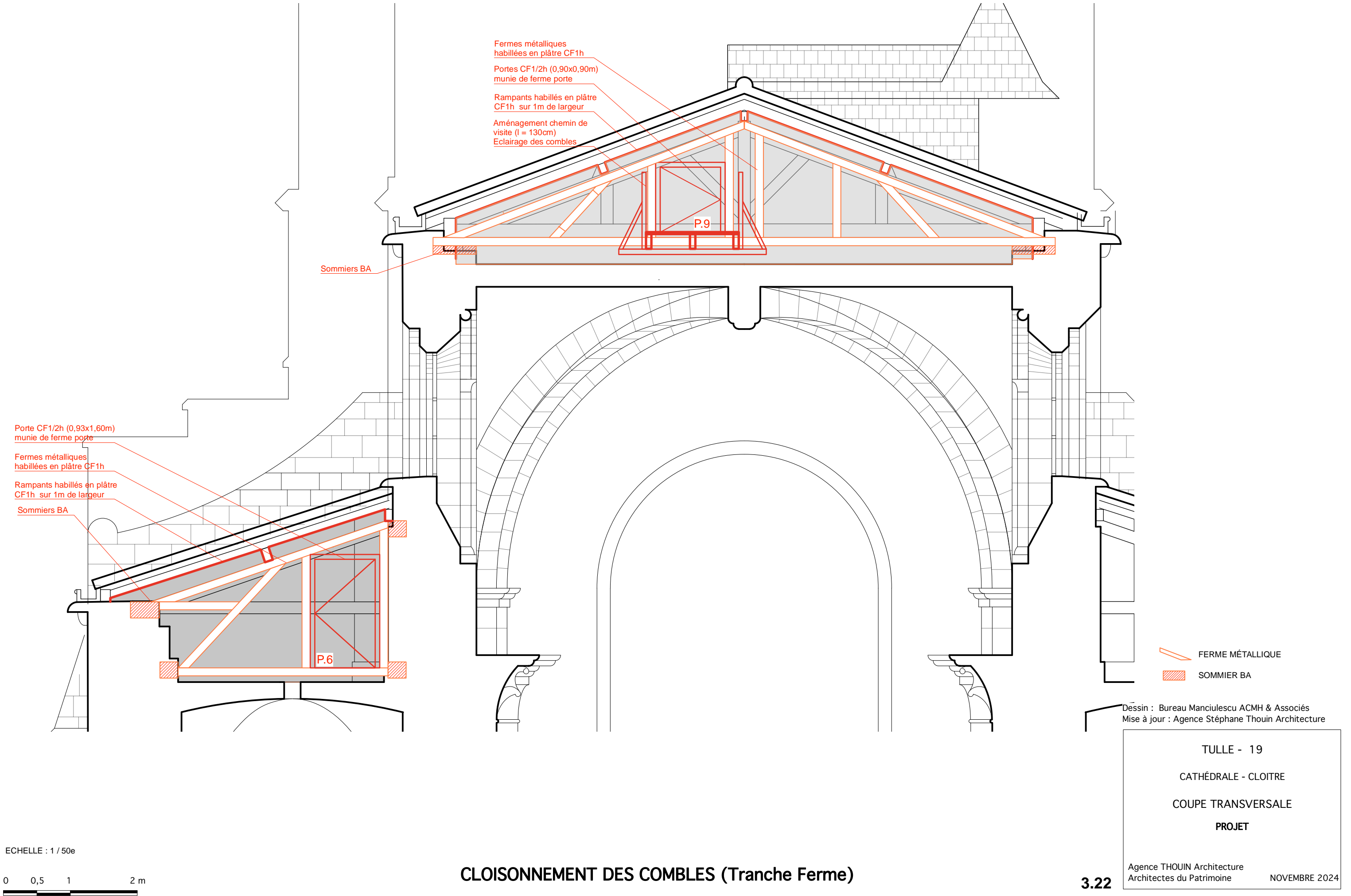

ECHELLE : 1 / 50e

0 0,5 1 2 m

CLOISONNEMENT DES COMBLES (Tranche Ferme)

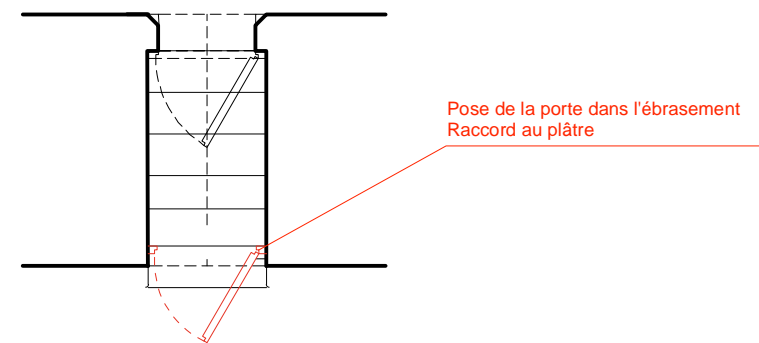
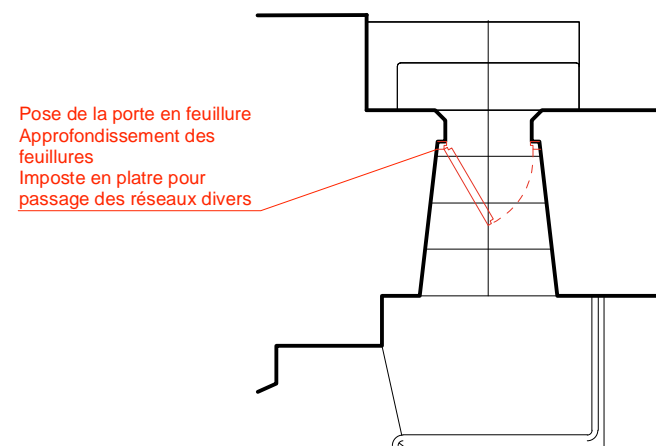
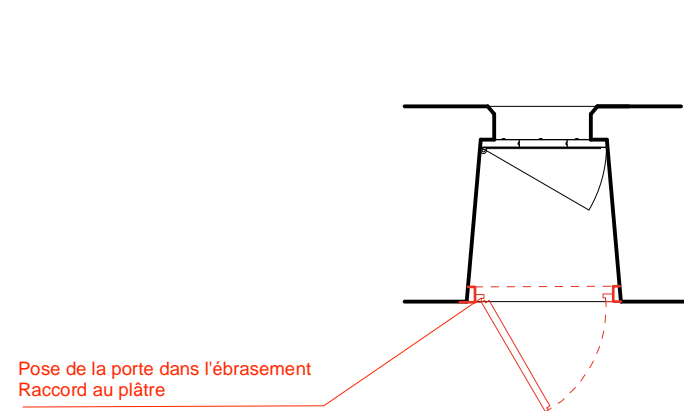

VUE PHOTOGRAPHIQUE DE L'ÉBRASEMENT

P.5 P73 - 6U

Localisation : Combles bas-côté
Nord et Sud

Porte neuve standart EL30 munie
de ferme-porte



VUE PHOTOGRAPHIQUE DE L'ÉBRASEMENT

P.7 P63 - 1U

Localisation : Accès combles Nef

Porte neuve standart EL30 munie de
ferme-porte



VUE PHOTOGRAPHIQUE DE L'ÉBRASEMENT

P.8 P73 - 1U

Localisation : Accès clocher

Porte neuve standart EL30 munie de
ferme-porte

ECHELLE : 1 / 150e

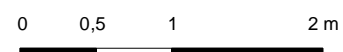

CLOISONNEMENT DES COMBLES (Tranche Ferme)

Dessin : Bureau Manculescu ACMH & Associés
Mise à jour : Agence Stéphane Thouin Architecture

TULLE - 19

CATHÉDRALE - CLOITRE

DETAILS MENUISERIES COMBLES

PROJET

Agence THOUIN Architecture
Architectes du Patrimoine

NOVEMBRE 2024



CHEMINS DE CÂBLES ÉLECTRIQUES DU MUSÉE



CHEMINS DE CÂBLES DEPUIS TGBT



REGARD TGBT



REGARD NEF

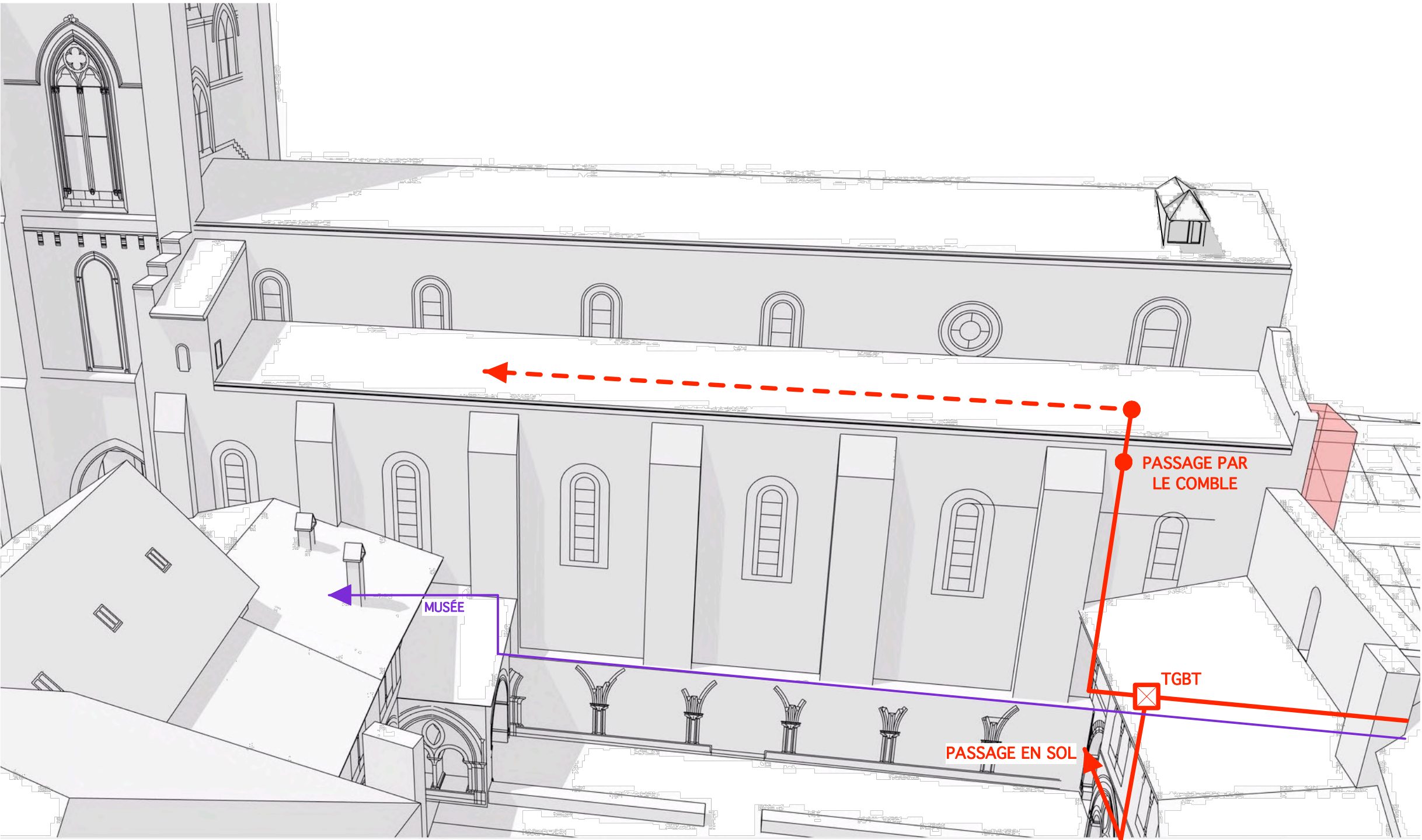

- LEGENDE :
- CHEMINS DE CÂBLES ÉLECTRIQUES DU MUSÉE
 - CHEMINS DE CÂBLES ÉLECTRIQUES DE LA CATHÉDRALE

CHEMINS DE CÂBLES - ALIMENTATIONS DEPUIS LE TGBT

Dessin : Bureau Manculescu ACMH & Associés
Mise à jour : Agence Stéphane Thouin Architecture

TULLE - 19
CATHÉDRALE
AXONOMÉTRIE
ETAT ACTUEL

Agence THOUIN Architecture
Architectes du Patrimoine

NOVEMBRE 2024

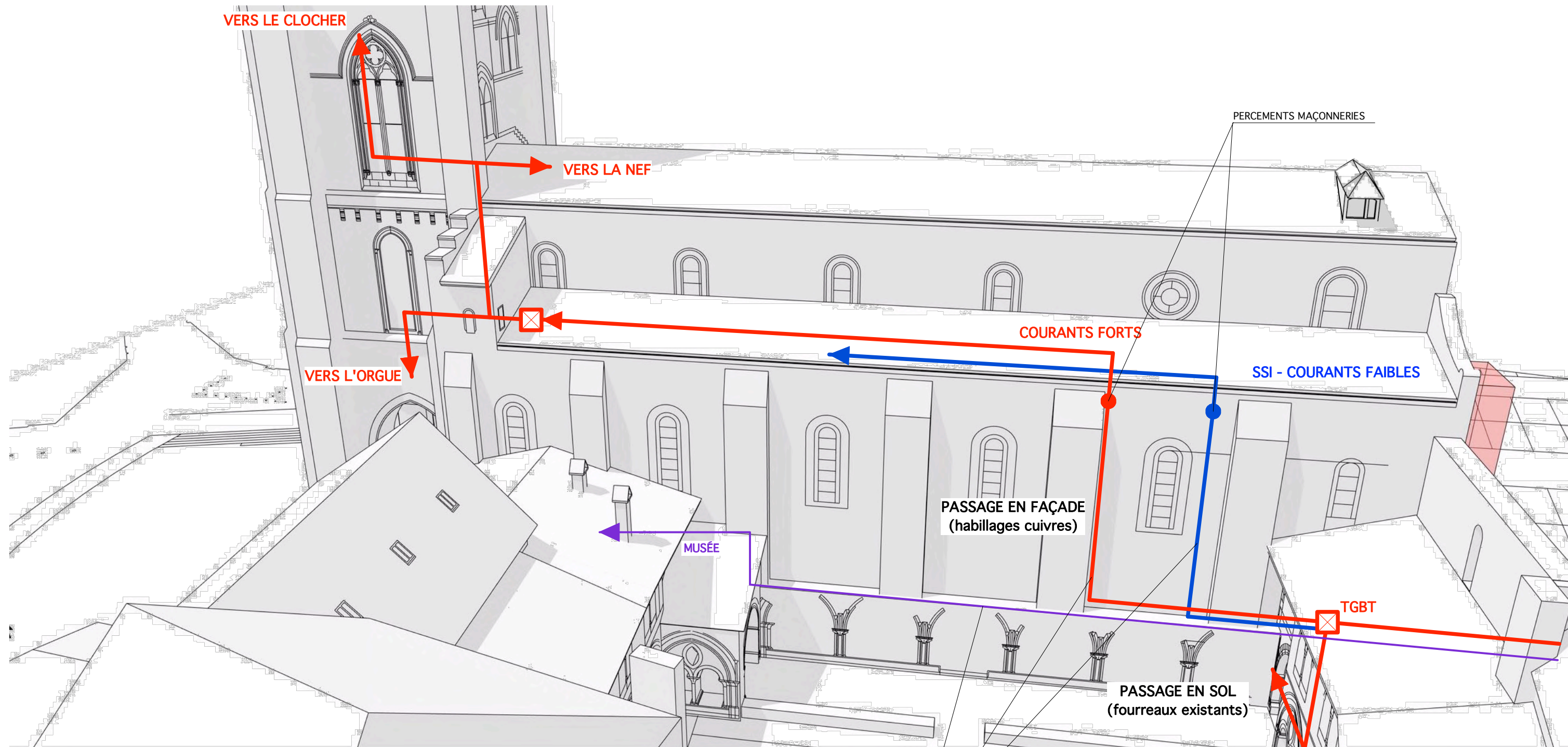

LEGENDE :

- CHEMINS DE CÂBLES ÉLECTRIQUES DU MUSÉE
- CHEMINS DE CÂBLES ÉLECTRIQUES DE LA CATHÉDRALE - COURANT FORT
- CHEMINS DE CÂBLES ÉLECTRIQUES DE LA CATHÉDRALE - COURANT FAIBLE

ECHELLE : 1 / 200e

CHEMINS DE CÂBLES - ALIMENTATIONS DEPUIS LE TGBT (Tranche Ferme)

Dessin : Bureau Manciulescu ACMH & Associés
Mise à jour : Agence Stéphane Thouin Architecture

TULLE - 19
CATHÉDRALE
AXONOMÉTRIE
PROJET

3.25

Agence THOUIN Architecture
Architectes du Patrimoine

NOVEMBRE 2024

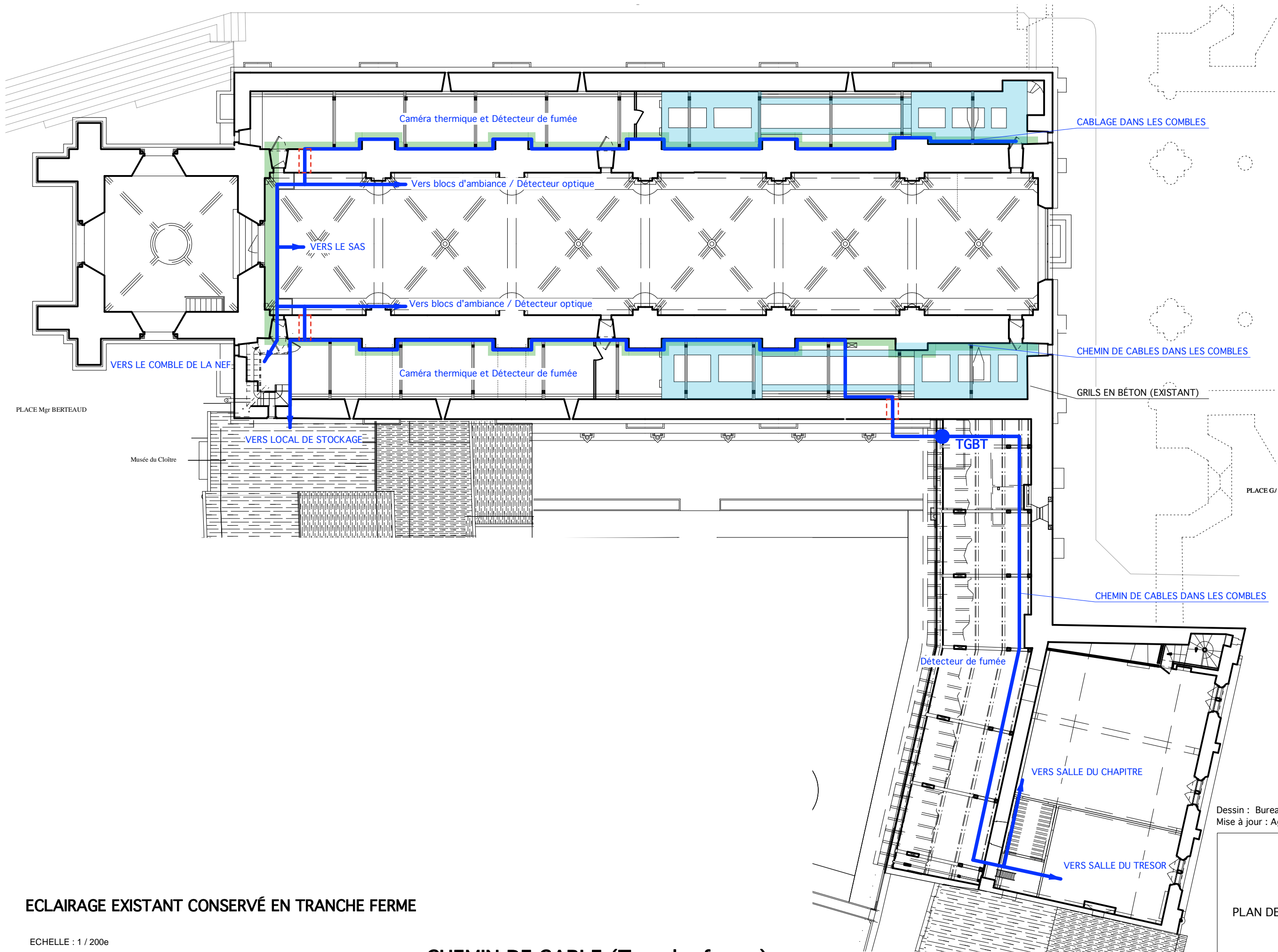

ECLAIRAGE EXISTANT CONSERVÉ EN TRANCHE FERME

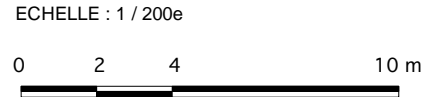

CHEMIN DE CABLE (Tranche ferme)
SECURITE INCENDIE / COURANT FAIBLE

Dessin : Bureau Manciulescu ACMH & Associés
Mise à jour : Agence Stéphane Thouin Architecture

TULLE - 19
CATHÉDRALE
PLAN DES COMBLES DES BAS-CÔTÉS
PROJET

Agence THOUIN Architecture
Architectes du Patrimoine
NOVEMBRE 2024

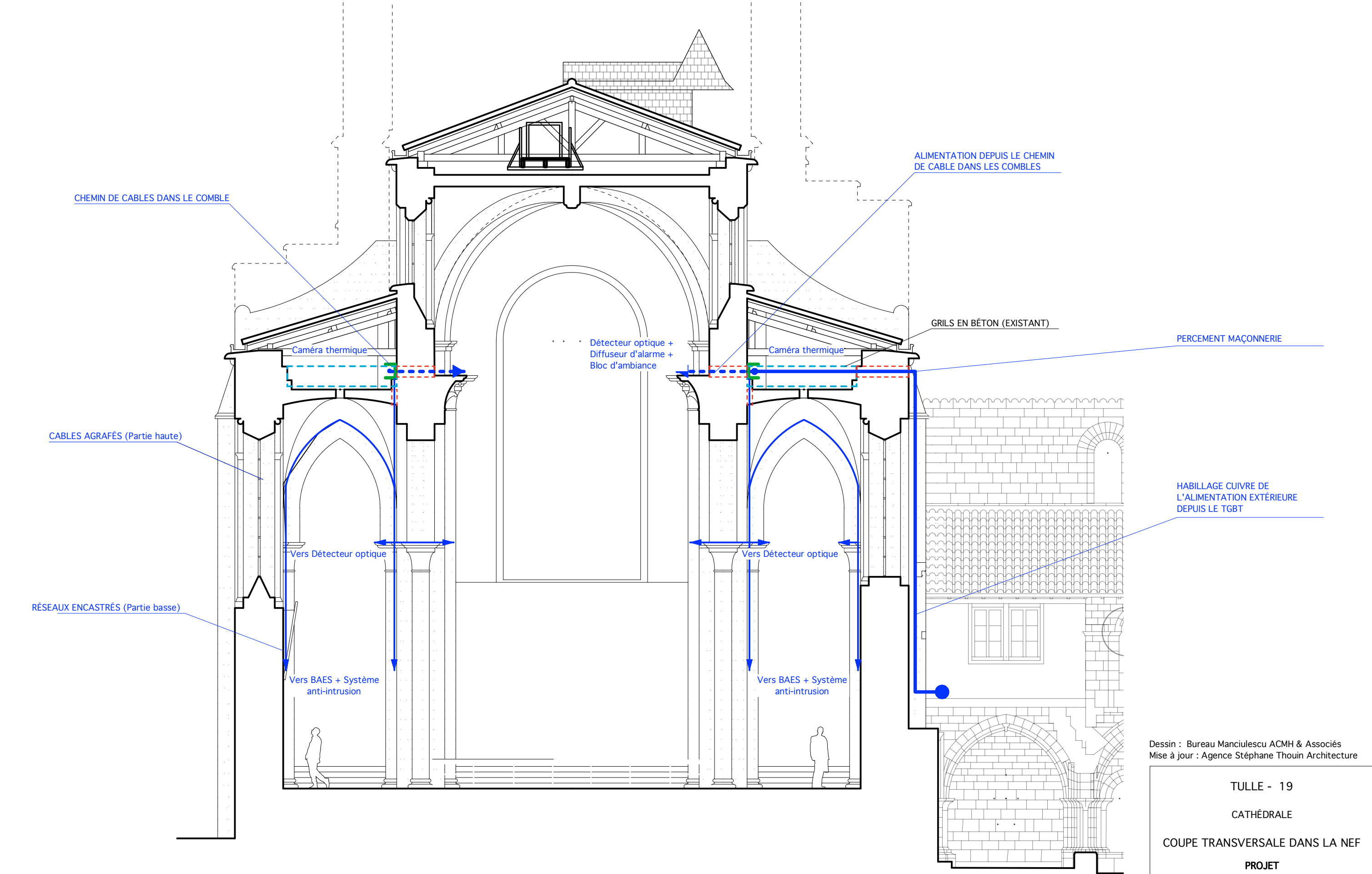

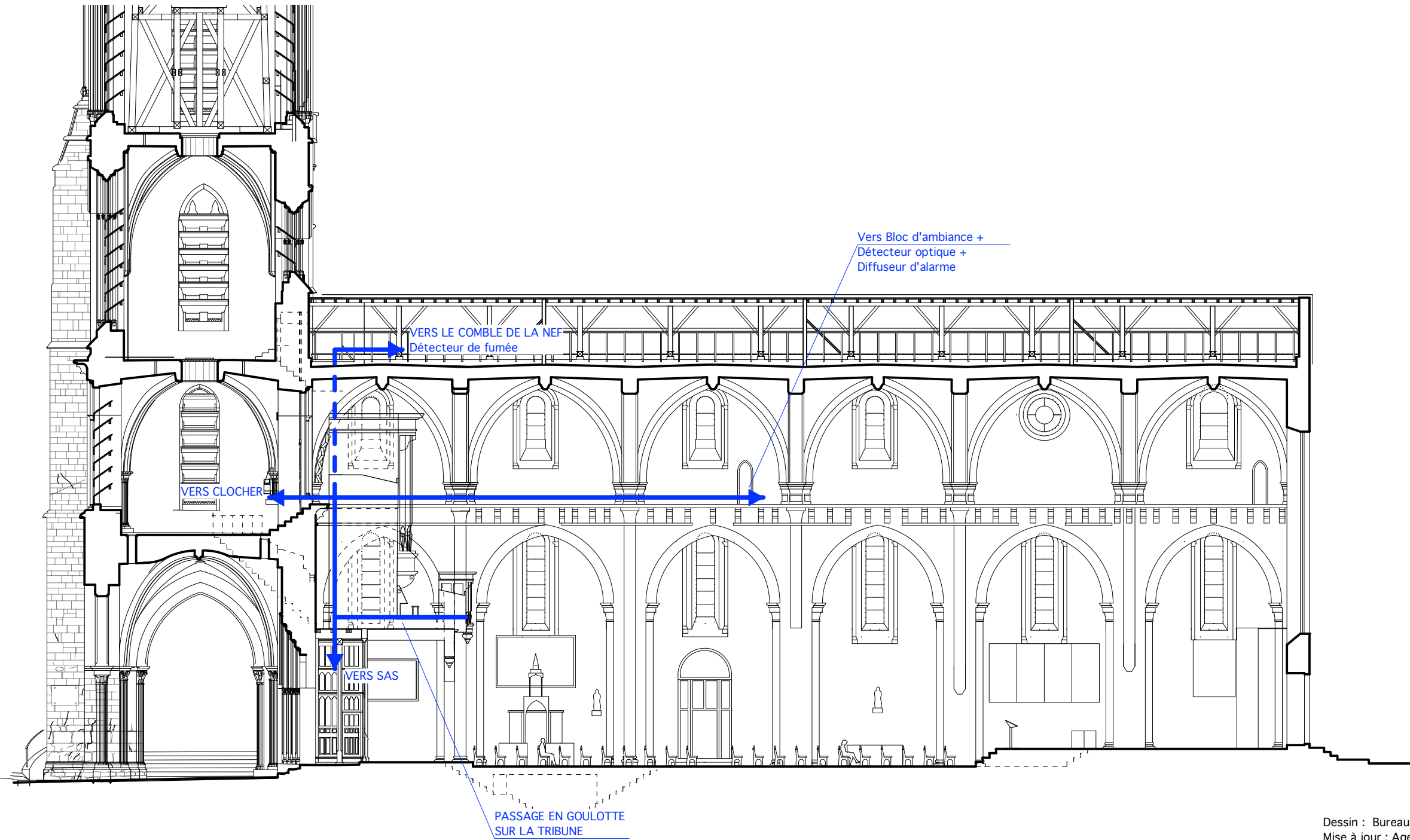

Dessin : Bureau Manciulescu ACMH & Associés
Mise à jour : Agence Stéphane Thouin Architecture

TULLE - 19

CATHÉDRALE

COUPE LONGITUDINALE

PROJET

Agence THOUIN Architecture
Architectes du Patrimoine

NOVEMBRE 2024

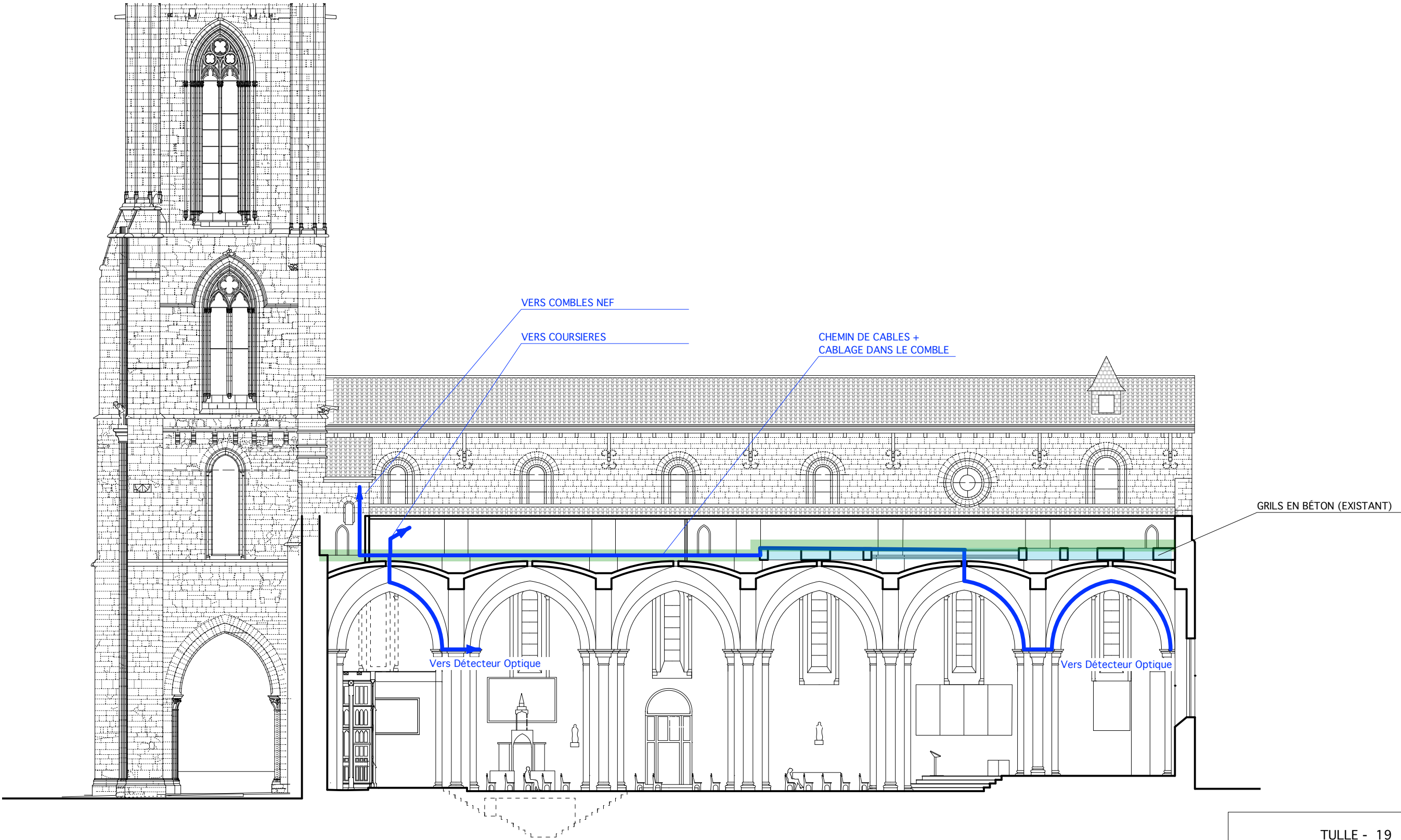

ECHELLE : 1 / 200e

0 2 4 10 m

CHEMIN DE CABLE (Tranche ferme)
SECURITE INCENDIE / COURANT FAIBLE

TULLE - 19

CATHÉDRALE

COUPE LONGITUDINALE
BAS-CÔTÉS SUD

PROJET

Agence THOUIN Architecture
Architectes du Patrimoine

NOVEMBRE 2024

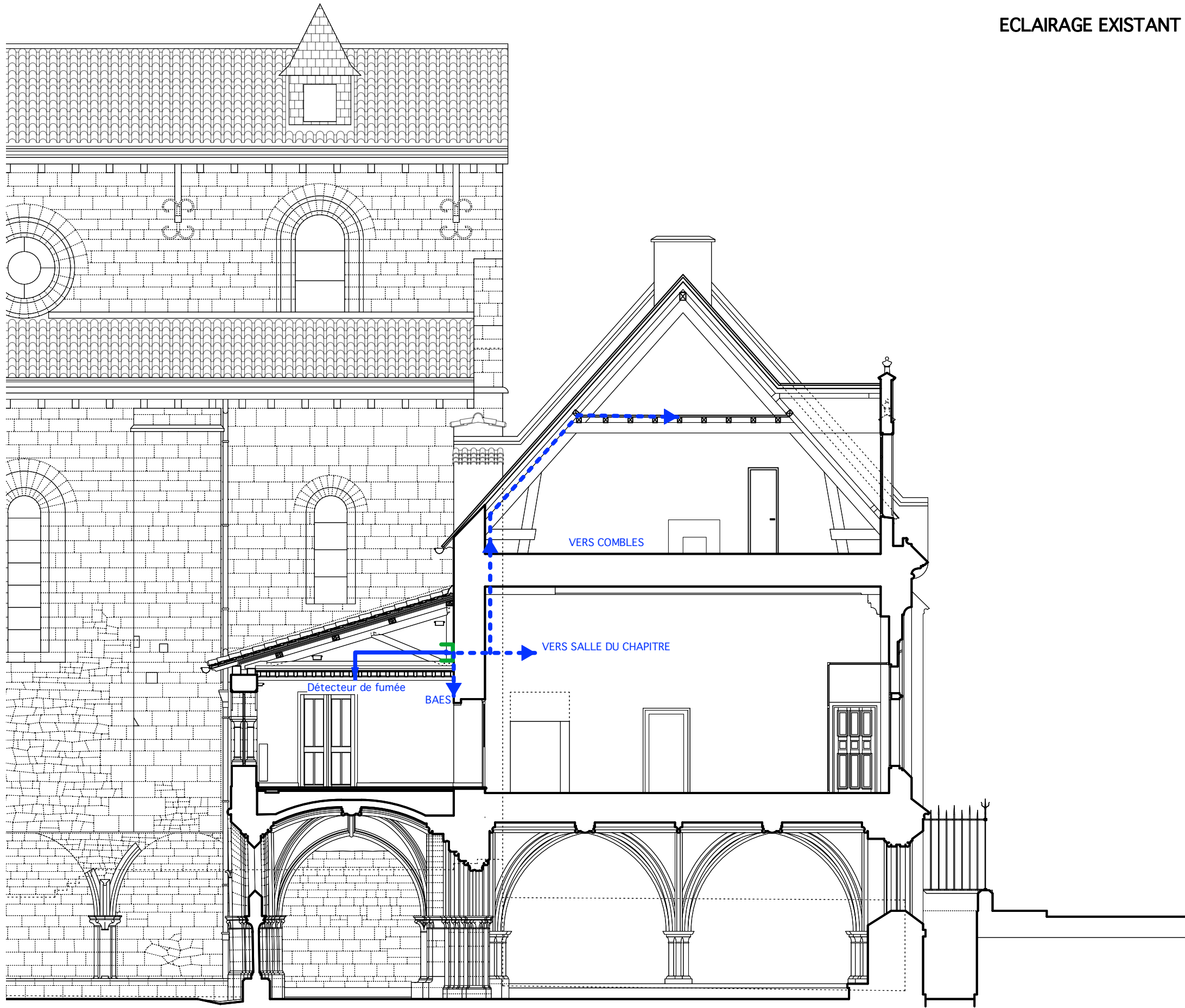

TULLE

CORREZE (19)

CATHEDRALE NOTRE-DAME

MISE EN CONFORMITÉ DES INSTALLATIONS ELECTRIQUES, DU SSI ET MISE EN LUMIÈRE

. Tranche optionnelle : Électricité - Courants forts – Eclairage

Eclairage / Etat Actuel

3.31	Plan rez-de-chaussée bas	Echelle 1/200e
3.32	Coupe longitudinale	Echelle 1/200e
3.33	Coupe transversale	Echelle 1/100e

Eclairage / Projet

3.34	Plan rez-de-chaussée bas	Echelle 1/200e
3.35	Plan rez-de-chaussée haut	Echelle 1/200e
3.36	Plan des combles des bas-côtés	Echelle 1/200e
3.37	Coupe longitudinale	Echelle 1/200e
3.38	Coupe transversale	Echelle 1/200e

Chemins de câbles

3.39	Eclairage - CFo : Plan combles des bas-côtés	Echelle 1/200e
3.40	Eclairage – Cfo : Coupe transversale	Echelle 1/100e
3.41	Eclairage – Cfo: Coupe longitudinale sur la nef	Echelle 1/200e
3.42	Eclairage – Cfo: Coupe longitudinale sur le bas-côté	Echelle 1/200e

Détail

3.43	Niche coffret extérieur : Plan et Détail	Echelle 1/100e
------	--	----------------

LÉGENDES :

- ⊗ luminaire encastré au sol
- ▽ projecteur sur la corniche orienté vers le bas
- ▶ projecteur sur la corniche orienté vers les voûtes
- ▶ projecteur sur les colonnes / chapiteaux / murs orienté vers le bas

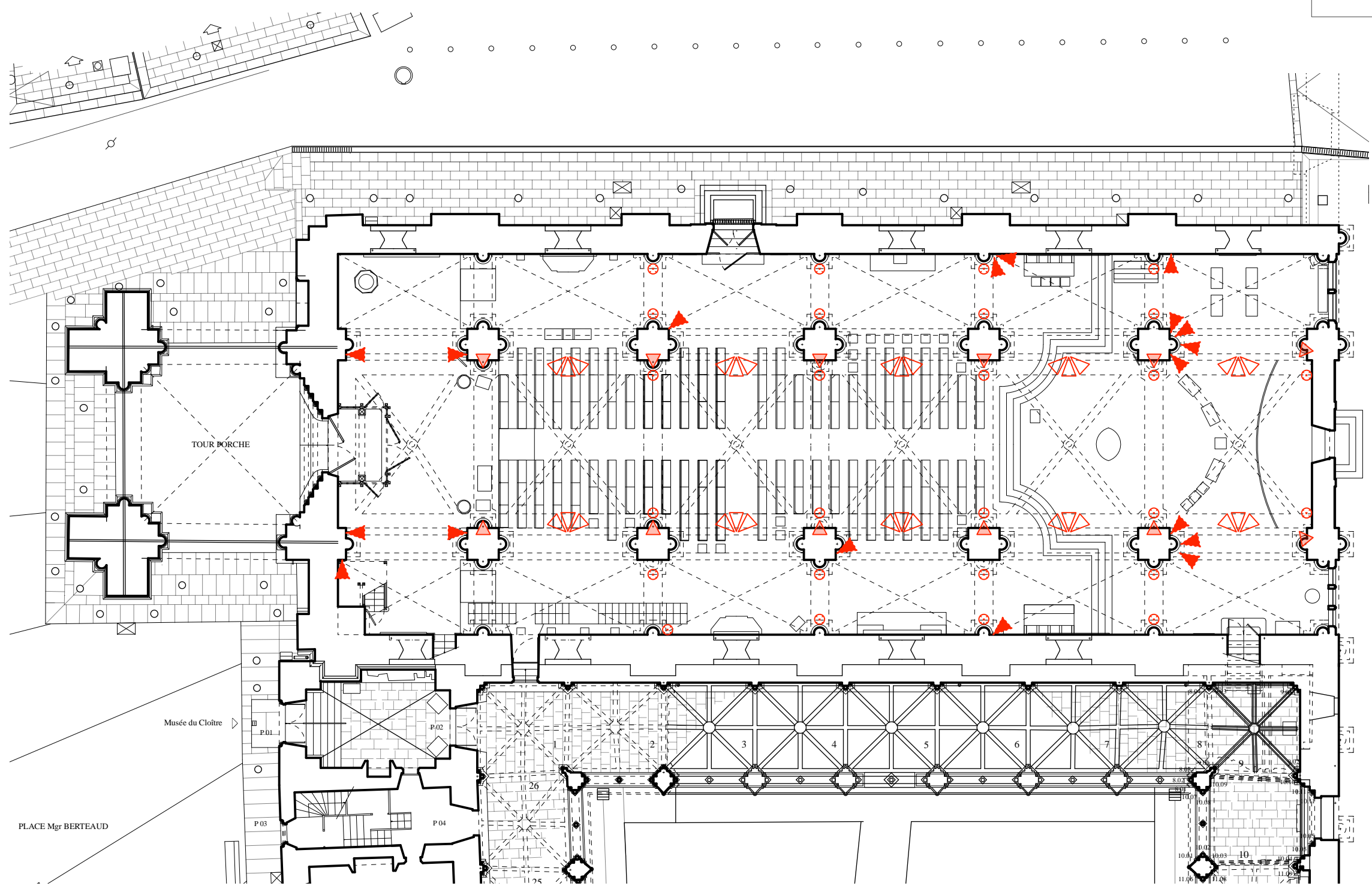

Dessin : Y. Pepin, Agence Stefan Manciulescu
Mise à jour : Agence Stéphane Thouin Architecture

TULLE - 19

CATHÉDRALE - CLOITRE

PLAN DES LUMINAIRES

ETAT ACTUEL

Agence THOUIN Architecture
Architectes du Patrimoine

NOVEMBRE 2024

ECHELLE : 1 / 200e

0 2 4 10 m

ECLAIRAGE - ETAT ACTUEL





LÉGENDES :

- Projecteur sur la corniche orienté vers le bas / vers l'orgue
- Projecteur sur la corniche orienté vers les voûtes
- Projecteur sur les chapiteaux orienté vers le bas

Dessin : Y. Pepin, Agence Stefan Manciulescu
Mise à jour : Agence Stéphane Thouin Architecture

TULLE - 19
CATHÉDRALE - CLOITRE
COUPE LONGITUDINALE
ETAT ACTUEL

ECHELLE : 1 / 200e

0 2 4 10 m

ECLAIRAGE - ETAT ACTUEL

3.32

Agence THOUIN Architecture
Architectes du Patrimoine

NOVEMBRE 2024

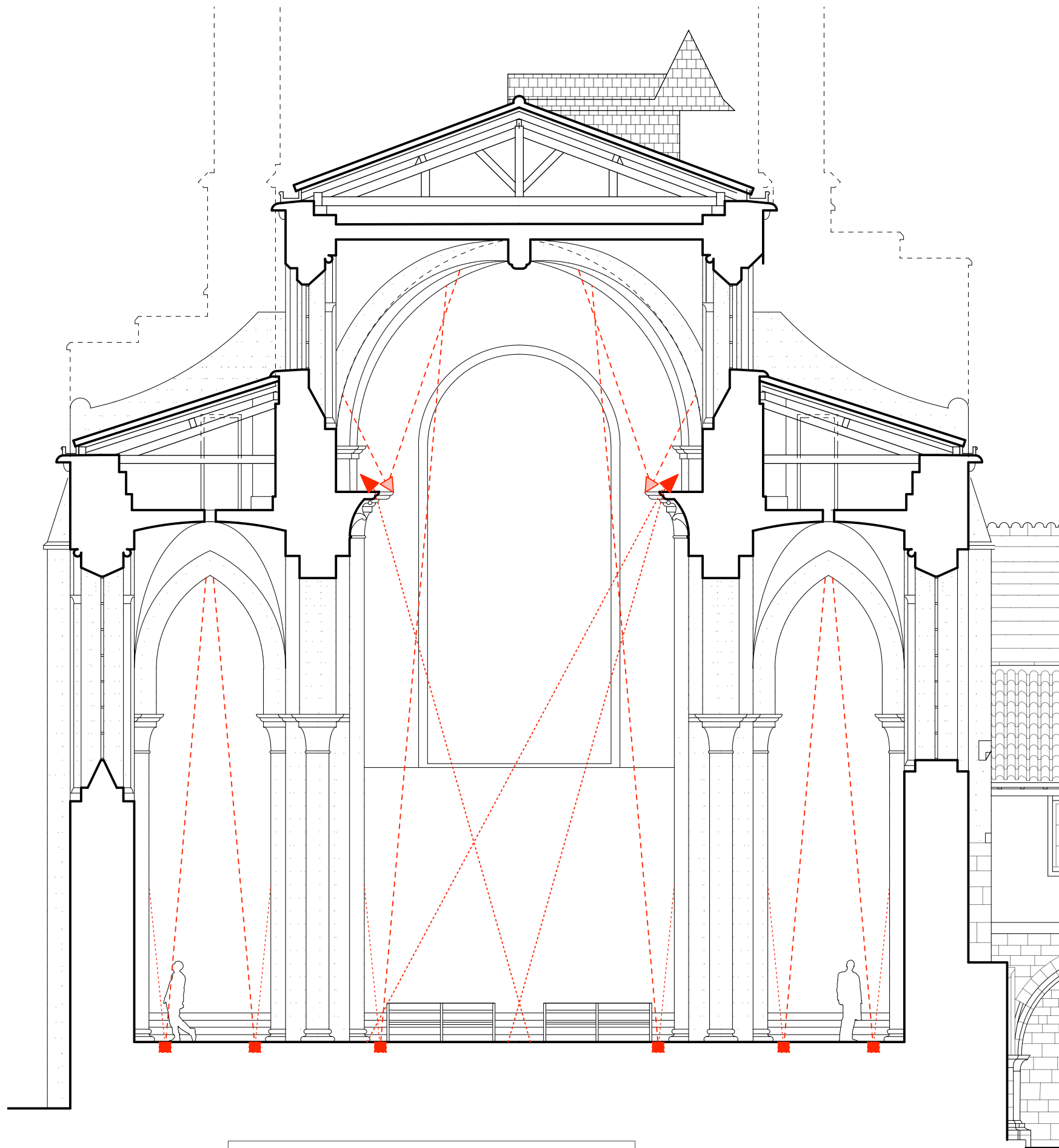

LÉGENDES :

- Luminaire encastré au sol
- ◀ Projecteur sur la corniche orienté vers le bas
- ◀ Projecteur sur la corniche orienté vers les voûtes

ECHELLE : 1 / 100e

0 1 2 5 m

ECLAIRAGE - ETAT ACTUEL



Dessin : Y. Pepin, Agence Stefan Manciulescu
Mise à jour : Agence Stéphane Thouin Architecture

TULLE - 19

CATHÉDRALE - CLOITRE

COUPE TRANSVERSALE VERS L'EST

ETAT ACTUEL

Agence THOUIN Architecture
Architectes du Patrimoine

NOVEMBRE 2024

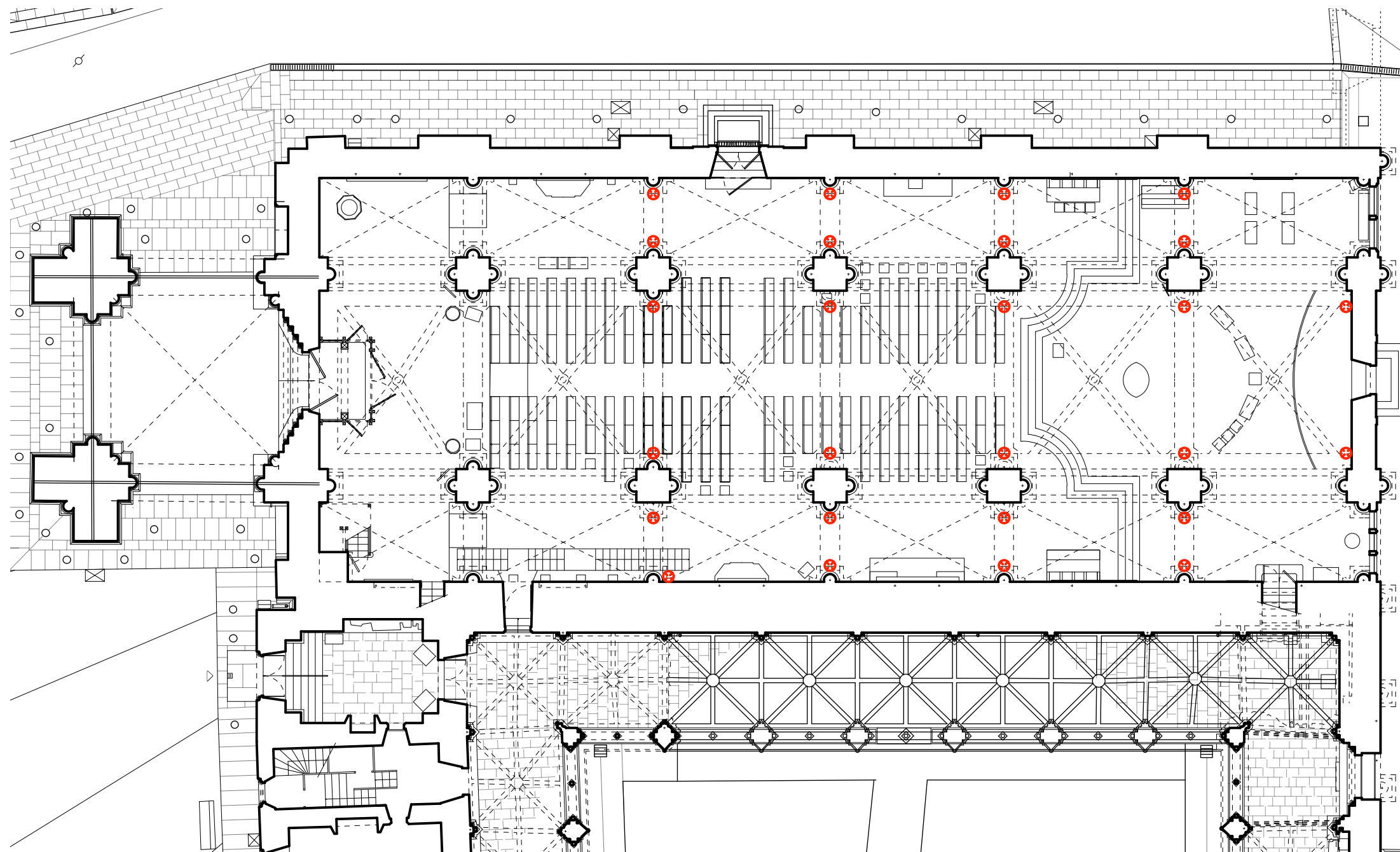

Dessin : Bureau Manciulescu ACMH & Associés
Mise à jour : Agence Stéphane Thouin Architecture

TULLE - 19
CATHÉDRALE
PLAN REZ-DE-CHAUSSÉE BAS
PROJET

⊕ Luminaire encastré au sol -
remplacement de l'appareillage

ECHELLE : 1 / 200e

0 2 4 10 m



ECLAIRAGE - PROJET(Tranche Optionnelle)

3.34

Agence THOUIN Architecture
Architectes du Patrimoine

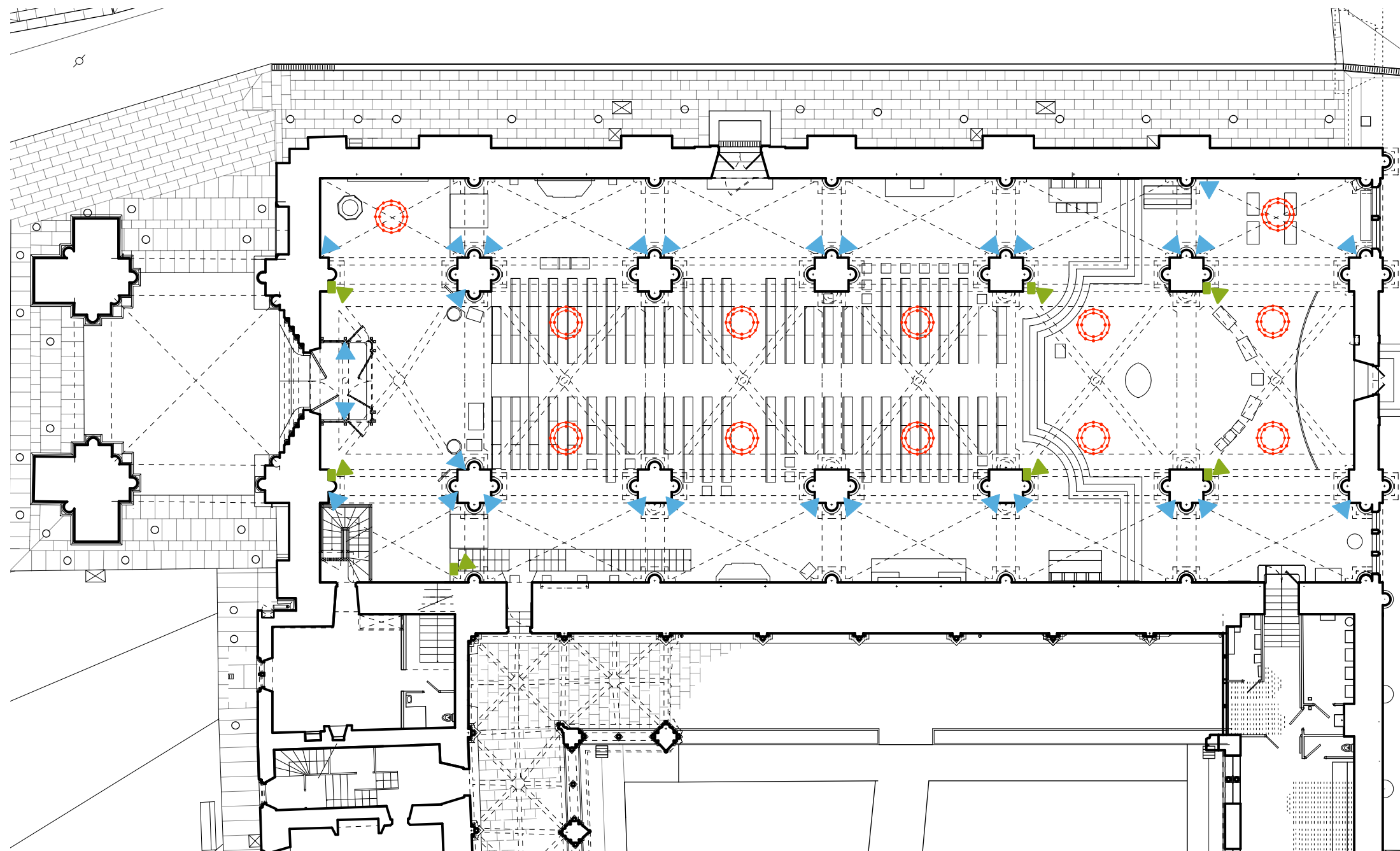
NOVEMBRE 2024



-  Lustre contemporain (hors marché)
-  Projecteur sur rail (spot LED)
-  Projecteur isolé (spot LED) - Eclairage du sol et des voûtes des bas-côtés

ECHELLE : 1 / 200e

0 2 4 10 m

ECLAIRAGE - PROJET(Tranche Optionnelle)

3.35

Dessin : Bureau Manculescu ACMH & Associés
Mise à jour : Agence Stéphane Thouin Architecture

TULLE - 19
CATHÉDRALE
PLAN REZ-DE-CHAUSSÉE HAUT
PROJET

Agence THOUIN Architecture
Architectes du Patrimoine
NOVEMBRE 2024

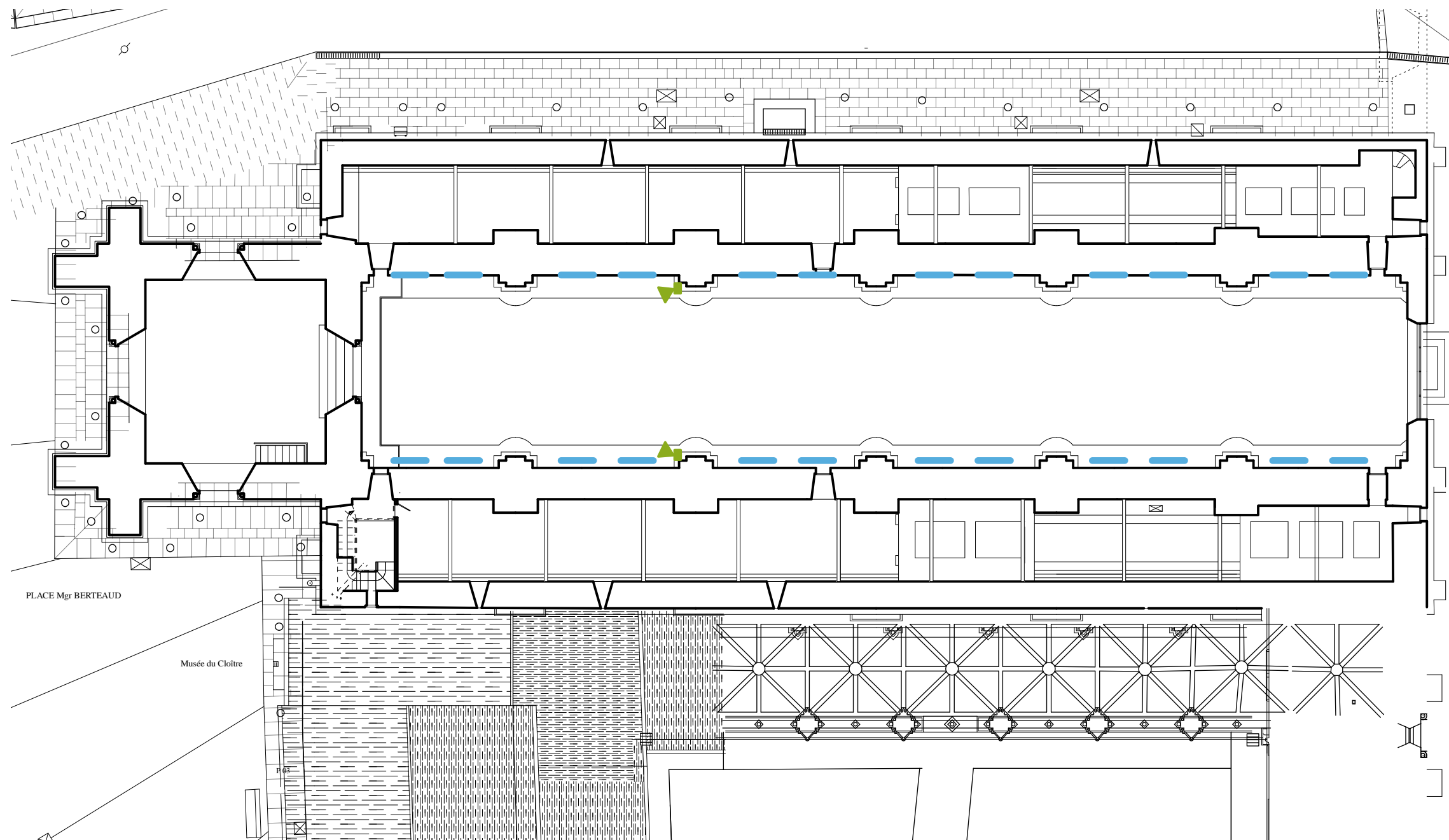

Dessin : Bureau Manciulescu ACMH & Associés
Mise à jour : Agence Stéphane Thouin Architecture

- Réglette LED sur la corniche de la nef pour l'éclairage des voûtes de la nef
- ▲ Projecteur sur rail (spot LED) pour l'éclairage de l'orgue

ECHELLE : 1 / 200e

0 2 4 10 m

ECLAIRAGE - PROJET (Tranche Optionnelle)

3.36

TULLE - 19

CATHÉDRALE

PLAN COURSIERES

PROJET

Agence THOUIN Architecture
Architectes du Patrimoine

NOVEMBRE 2024

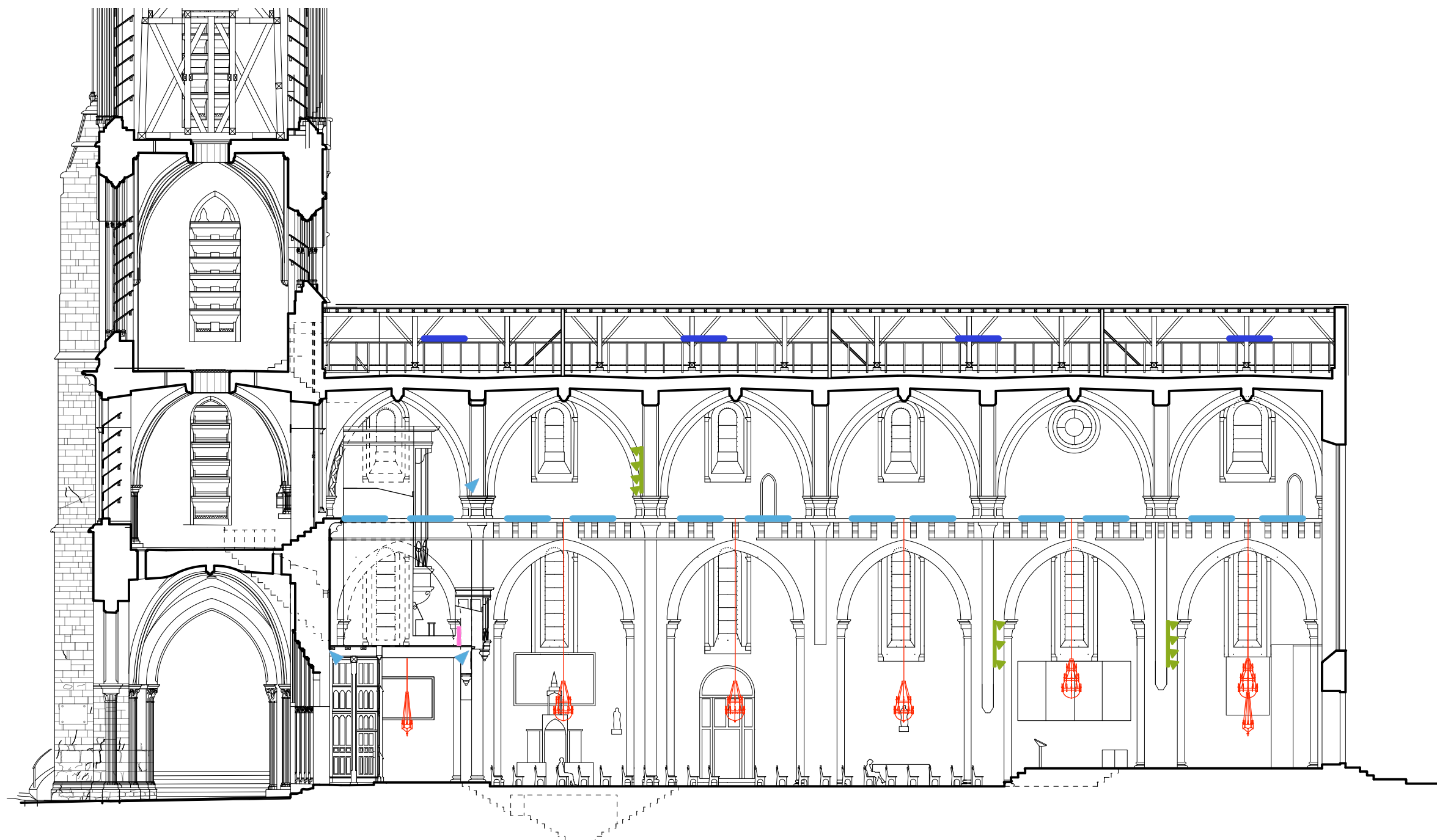

Lustre contemporain (hors marché)



Projecteur sur rail (spot LED) - pour l'éclairage de la zone liturgique et de l'orgue



Réglette LED sur la corniche de la nef pour l'éclairage des voûtes de la nef



Eclairage des combles

ECHELLE : 1 / 200e



ECLAIRAGE - PROJET (Tranche Optionnelle)

Dessin : Bureau Manculescu ACMH & Associés
Mise à jour : Agence Stéphane Thouin Architecture

TULLE - 19

CATHÉDRALE

COUPE LONGITUDINALE

PROJET

3.37

Agence THOUIN Architecture
Architectes du Patrimoine

NOVEMBRE 2024

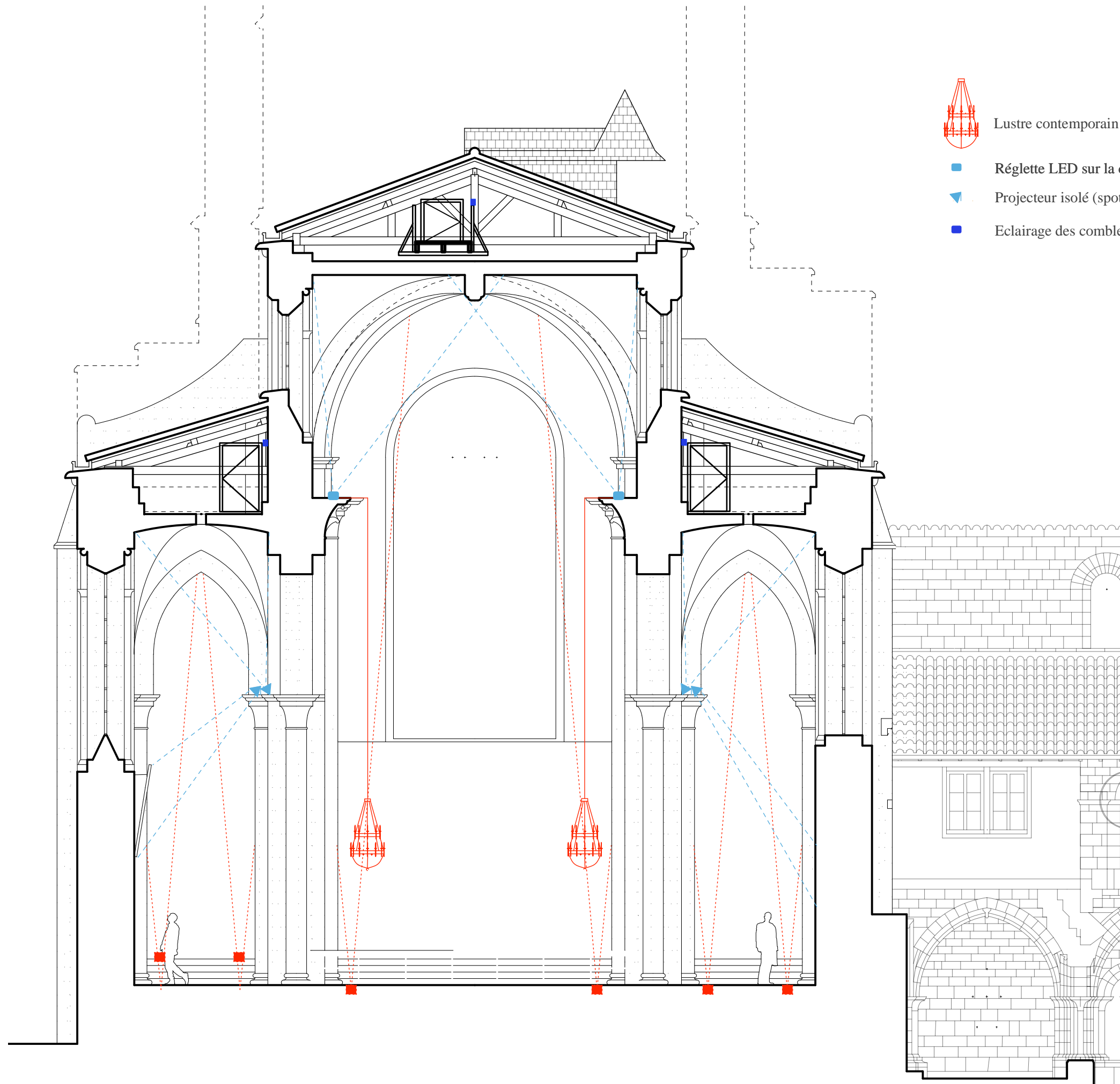

ECHELLE : 1 / 100e

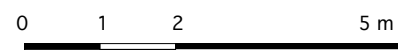

ECLAIRAGE (Tranche Optionnelle)

Dessin : Bureau Manculescu ACMH & Associés
Mise à jour : Agence Stéphane Thouin Architecture

TULLE - 19

CATHÉDRALE

COUPE TRANSVERSALE DANS LA NEF

PROJET

Agence THOUIN Architecture
Architectes du Patrimoine

NOVEMBRE 2024

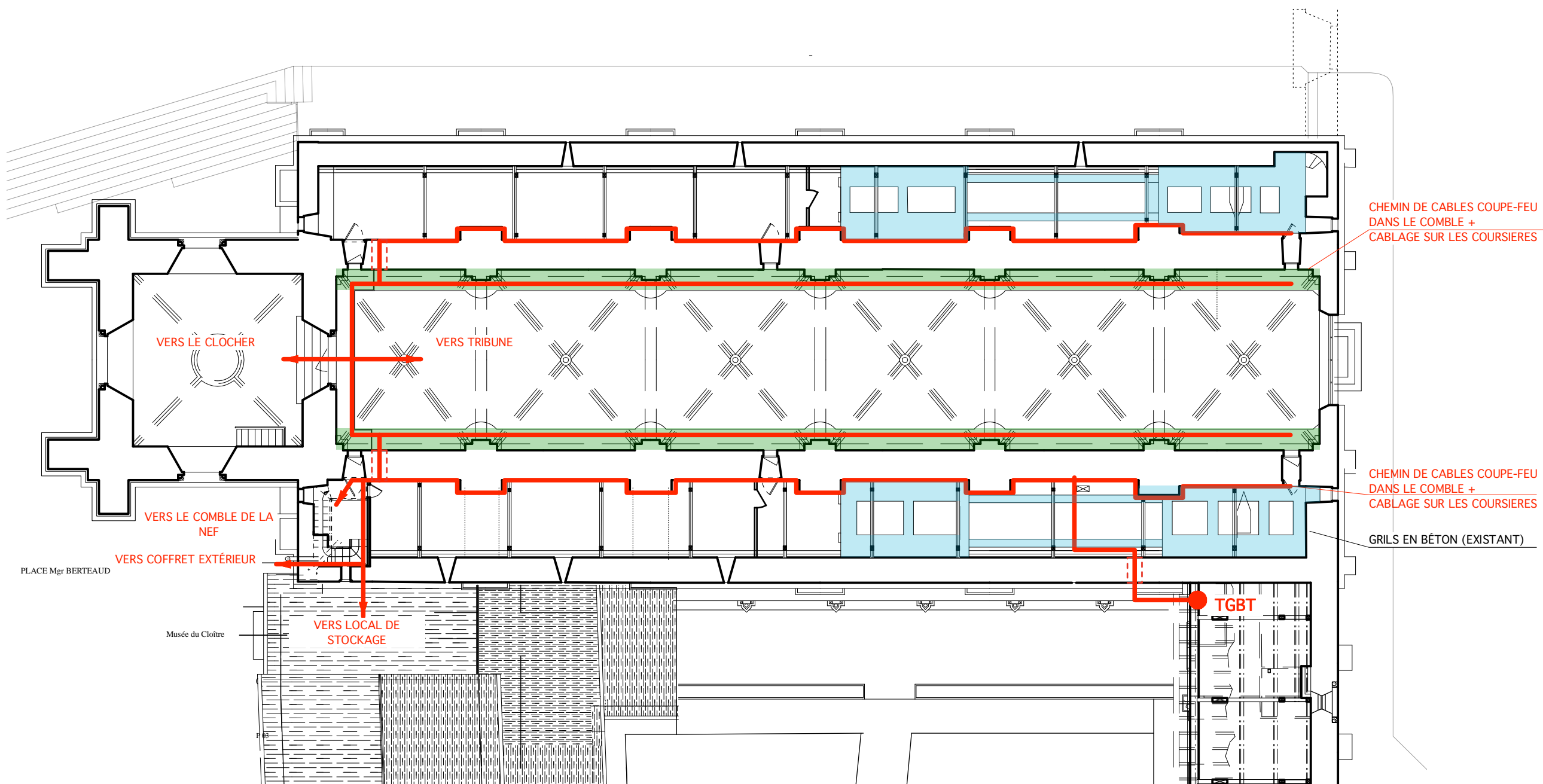

Dessin : Bureau Manciulescu ACMH & Associés
Mise à jour : Agence Stéphane Thouin Architecture

TULLE - 19
CATHÉDRALE
PLAN DES COMBLES DES BAS-CÔTÉS
PROJET

Agence THOUIN Architecture
Architectes du Patrimoine

NOVEMBRE 2024

ECHELLE : 1 / 200e

0 2 4 10 m

CHEMIN DE CABLE (Tranche Optionnelle) ECLAIRAGE - COURANT FORT

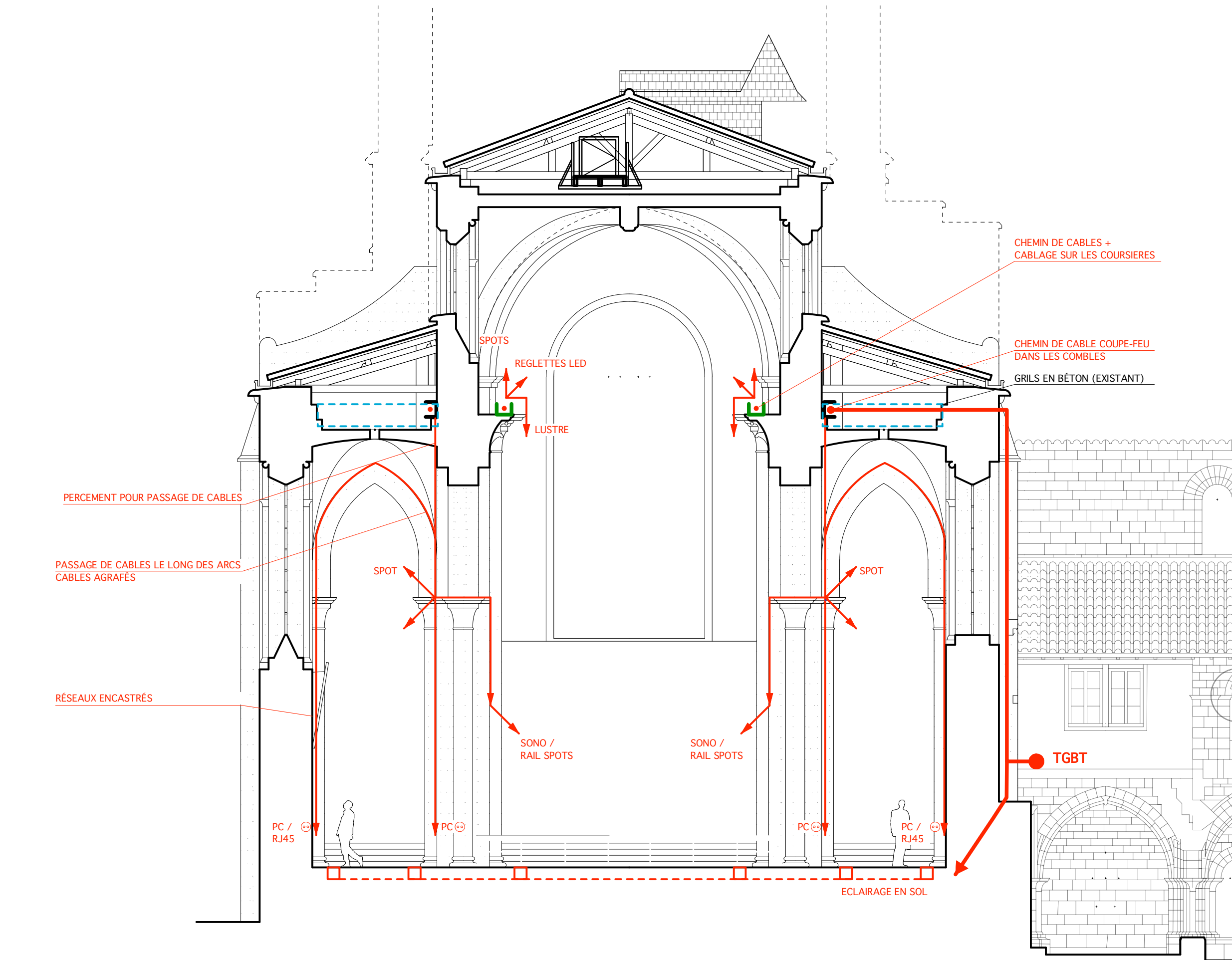

ECHELLE : 1 / 100e

0 1 2 5 m

TRANCHE OPTIONNELLE : ECLAIRAGE / ELECTRICITÉ - COURANT FORT

Dessin : Bureau Manciulescu ACMH & Associés
Mise à jour : Agence Stéphane Thouin Architecture

TULLE - 19
CATHÉDRALE
COUPE TRANSVERSALE DANS LA NEF
PROJET

Agence THOUIN Architecture
Architectes du Patrimoine NOVEMBRE 2024

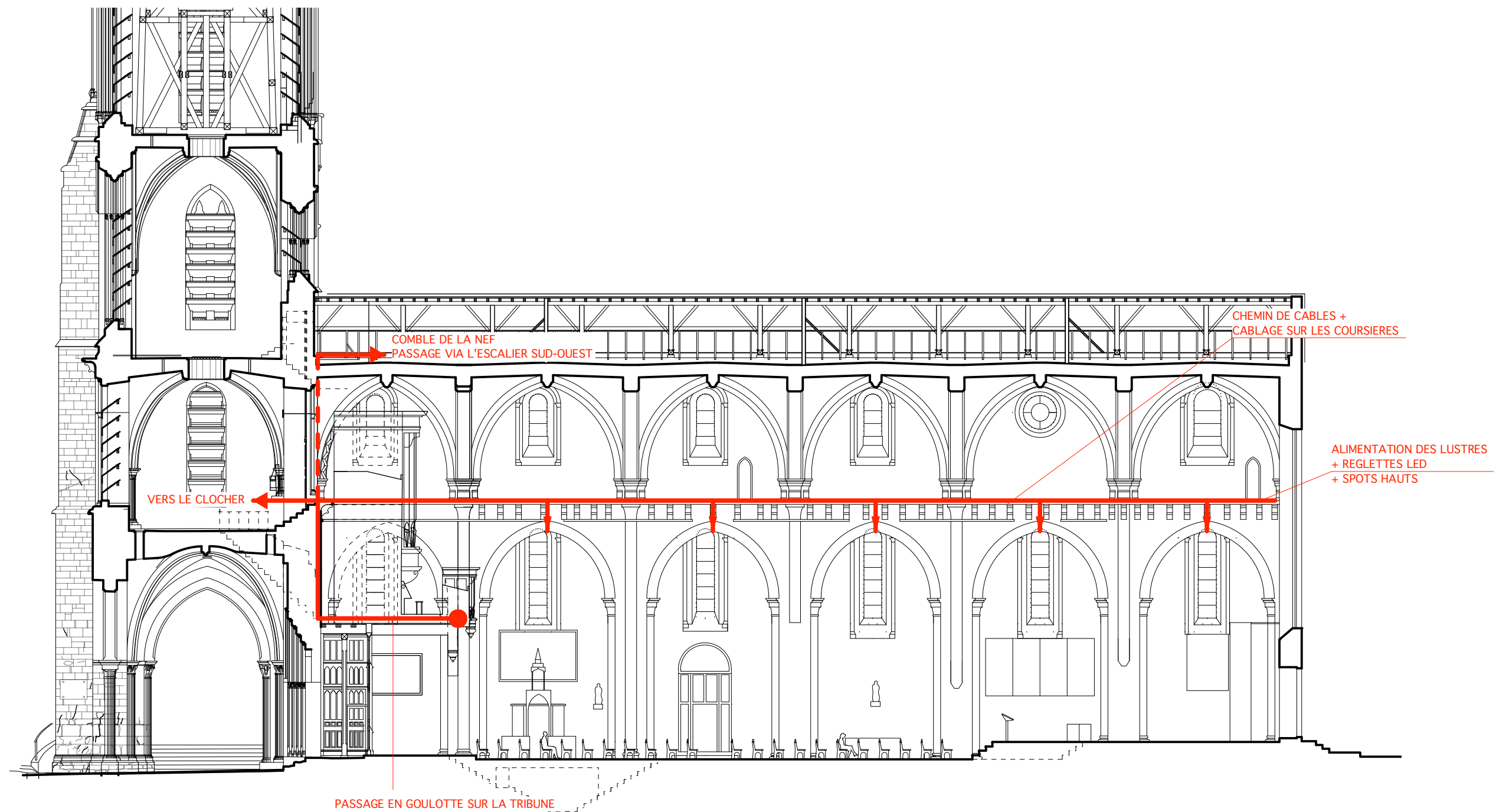

Dessin : Bureau Manciulescu ACMH & Associés
Mise à jour : Agence Stéphane Thouin Architecture

TULLE - 19
CATHÉDRALE
COUPE LONGITUDINALE
PROJET

Agence THOUIN Architecture
Architectes du Patrimoine
NOVEMBRE 2024

ECHELLE : 1 / 200e

0 2 4 10 m

TRANCHE OPTIONNELLE :
ECLAIRAGE / ELECTRICITÉ - COURANT FORT

3.41

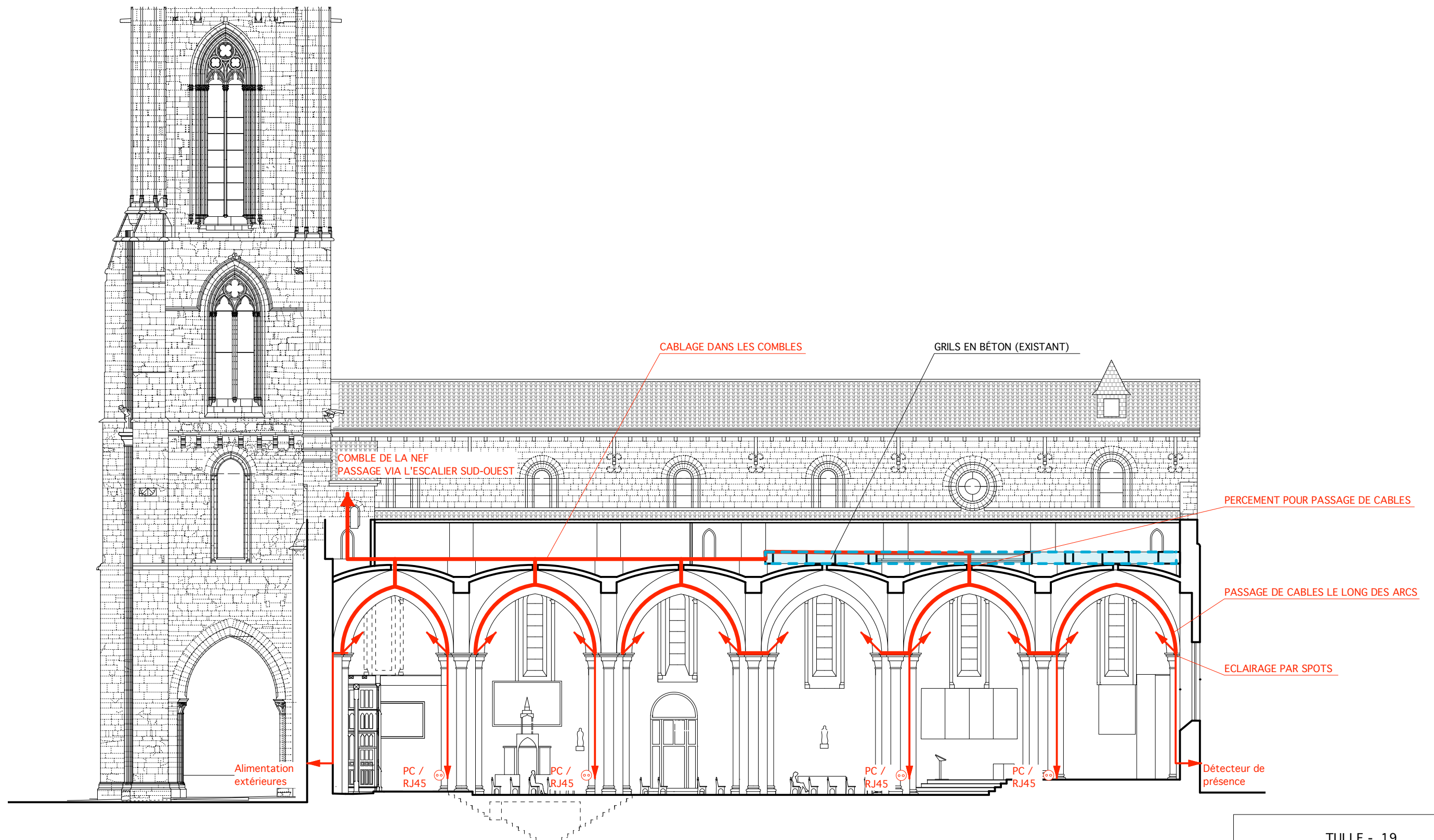

TULLE - 19

CATHÉDRALE

COUPE LONGITUDINALE
BAS-CÔTÉS SUD

PROJET

TRANCHE OPTIONNELLE :
ECLAIRAGE / ELECTRICITÉ - COURANT FORT

Agence THOUIN Architecture
Architectes du Patrimoine

NOVEMBRE 2024

3.42

ECHELLE : 1 / 200e

0 2 4 10 m

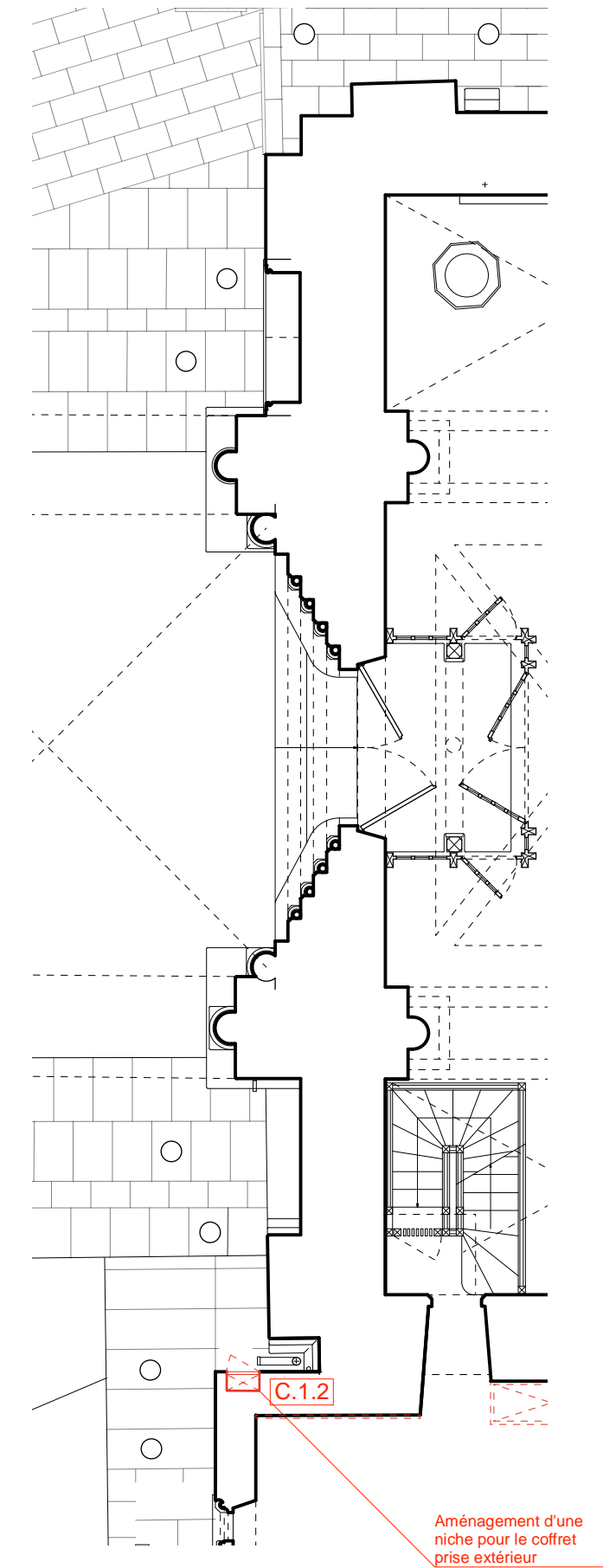

PLAN REZ-DE-CHAUSSÉE



VUES PHOTOGRAPHIQUES FACADE OUEST

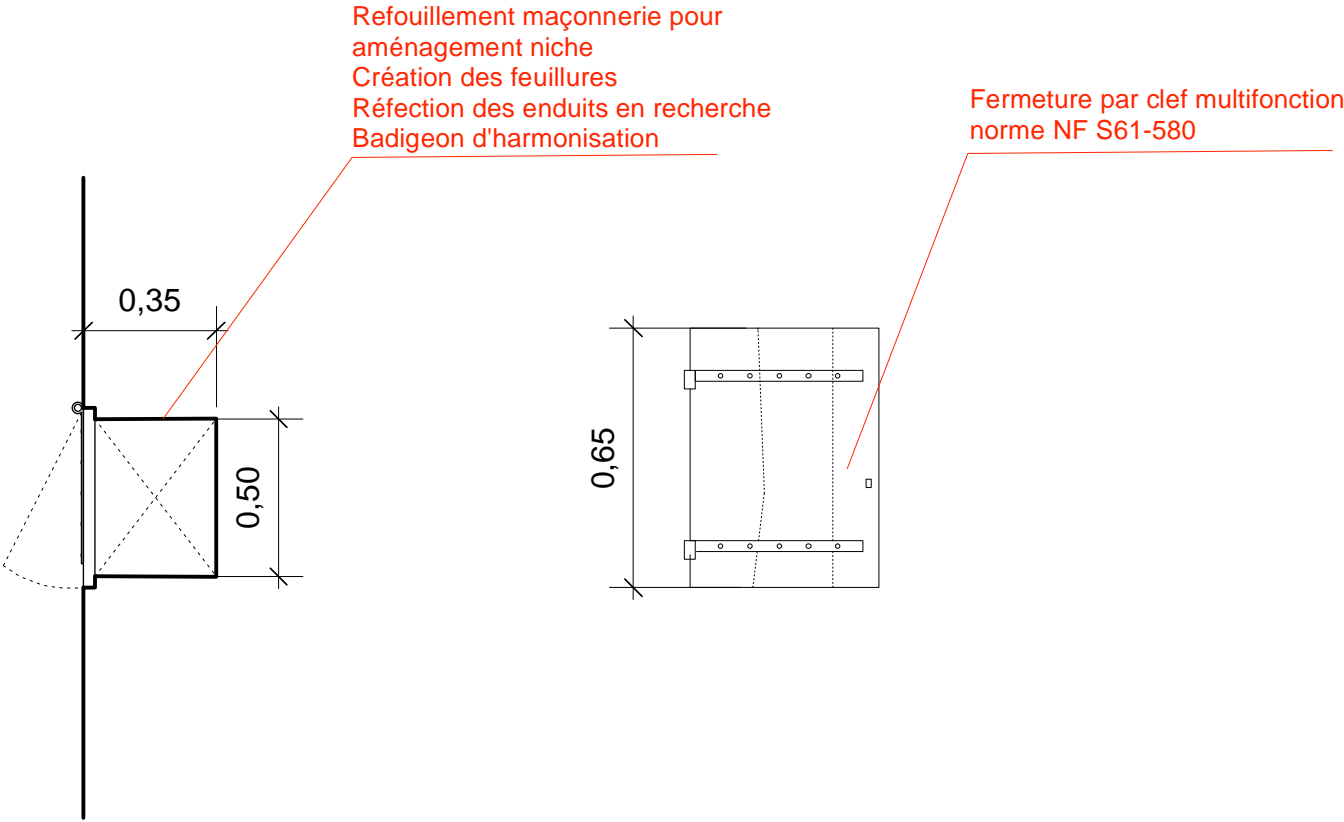

PLAN
ECHELLE : 1 / 20e

ELEVATION
ECHELLE : 1 / 20e

C.1.2 50 / 65 / 35 - 1U
Contrevent bois chêne simple cours de planche
Pentures fer forgé
Fermeture par clef multifonction norme NF S61-580

ECLAIRAGE - CFO (Tranche Optionnelle)

NICHE COFFRET EXTERIEUR

Dessin : Bureau Manciulescu ACMH & Associés
Mise à jour : Agence Stéphane Thouin Architecture

TULLE - 19

CATHÉDRALE - CLOITRE

PLAN REZ-DE-CHAUSSÉE
DETAIL MENUISERIE

ETAT ACTUEL / PROJET

Agence THOUIN Architecture
Architectes du Patrimoine

NOVEMBRE 2024

TULLE

CORREZE (19)

CATHEDRALE NOTRE-DAME

MISE EN CONFORMITÉ DES INSTALLATIONS ELECTRIQUES, DU SSI ET MISE EN LUMIÈRE

4. PROJET D'INTERVENTION / BET SYNERGIE

.Tranche ferme : Sécurité Incendie - Courants faibles

4.1 Plan rez-de-chaussée bas et haut

Echelle 1/200e

4.2 Plan des combles

Echelle 1/200e

Tranche optionnelle : Électricité - Courants forts – Eclairage















4.3 Plan rez-de-chaussée bas et haut

Echelle 1/200e

4.4 Plan des combles

Echelle 1/200e



LEGENDE					
ALARME INCENDIE			VIDEO SURVEILLANCE - INTRUSION		
	Diffuseur d'alarme			Détecteur infrarouge	
	Déclencheur manuel			Bloc anti-intrusion - Détecteur - Caméra - Diffuseur - Projecteur	
	Diffuseur alarme + flash				
	Détecteur de fumée				
	Indicateur d'action				
	Détecteur optique linéaire sur coursiers et chapiteau				
	Bloc de ballastage				
	Bloc d'ambiance				
	Détecteur de flamme				
	Caméra thermique et optique				
	Chemin de câble sécurité				
	Armoire 120kg enrouleur				

DÉPARTEMENT DE LA CORREZE VILLE DE TULLE					
MAITRE DE L'OUVRAGE : MINISTERE DE LA CULTURE ET DE LA COMMUNICATION DIRECTION REGIONALE DES AFFAIRES CULTURELLES DU LIMOUSIN CONSERVATION REGIONALE DES MONUMENTS HISTORIQUES					
MISES AUX NORMES DES INSTALLATIONS ELECTRIQUES ET REMPLACEMENT DU SYSTEME DE SECURITE INCENDIE CATHEDRALE "NOTRE DAME"					
REZ DE CHAUSSEE - ETAGE					
LOT ELECTRICITE - COURANTS FAIBLES - ALARME INCENDIE					
SYSTEME DE SECURITE INCENDIE					
<u>B.E.T. FLUIDES</u> SYNERGIE 17, avenue Maillard 19 100 BRIVE la Gaillarde Tél : 05.55.24.48.78 / 09.71.58.31.64 E-mail : betsynergie@wanadoo.fr <u>ARCHITECTE (fond de plan) :</u> BUREAU MANCIULESCU A.C.M.H. 214 , rue de Grenelle 75 007 PARIS Tél : 01.45.50.22.01 E-mail : s.manciulescu@gmail.com			<u>ARCHITECTE :</u> Stéphane THOUIN ARCHITECTURE 54 , rue des Augustins 47 000 AGEN Tél : 05.53.48.28.19 E-mail : agence.thouin@s-thouin-architecte.fr		
MODIFICATION DU PLAN					
DCE		Date : JUN 2025	Echelle : 1/100e	NUMERO : FL 12	

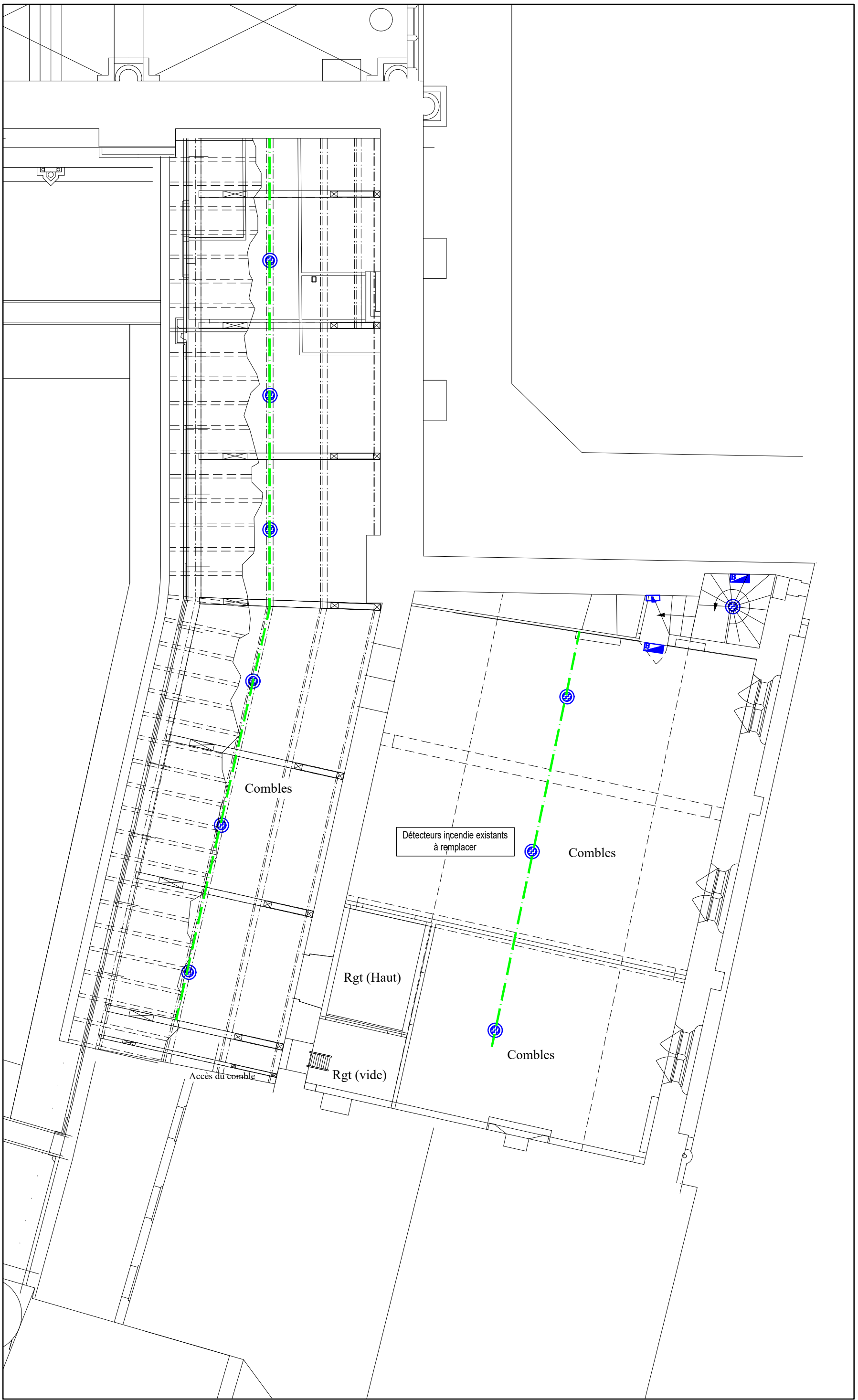
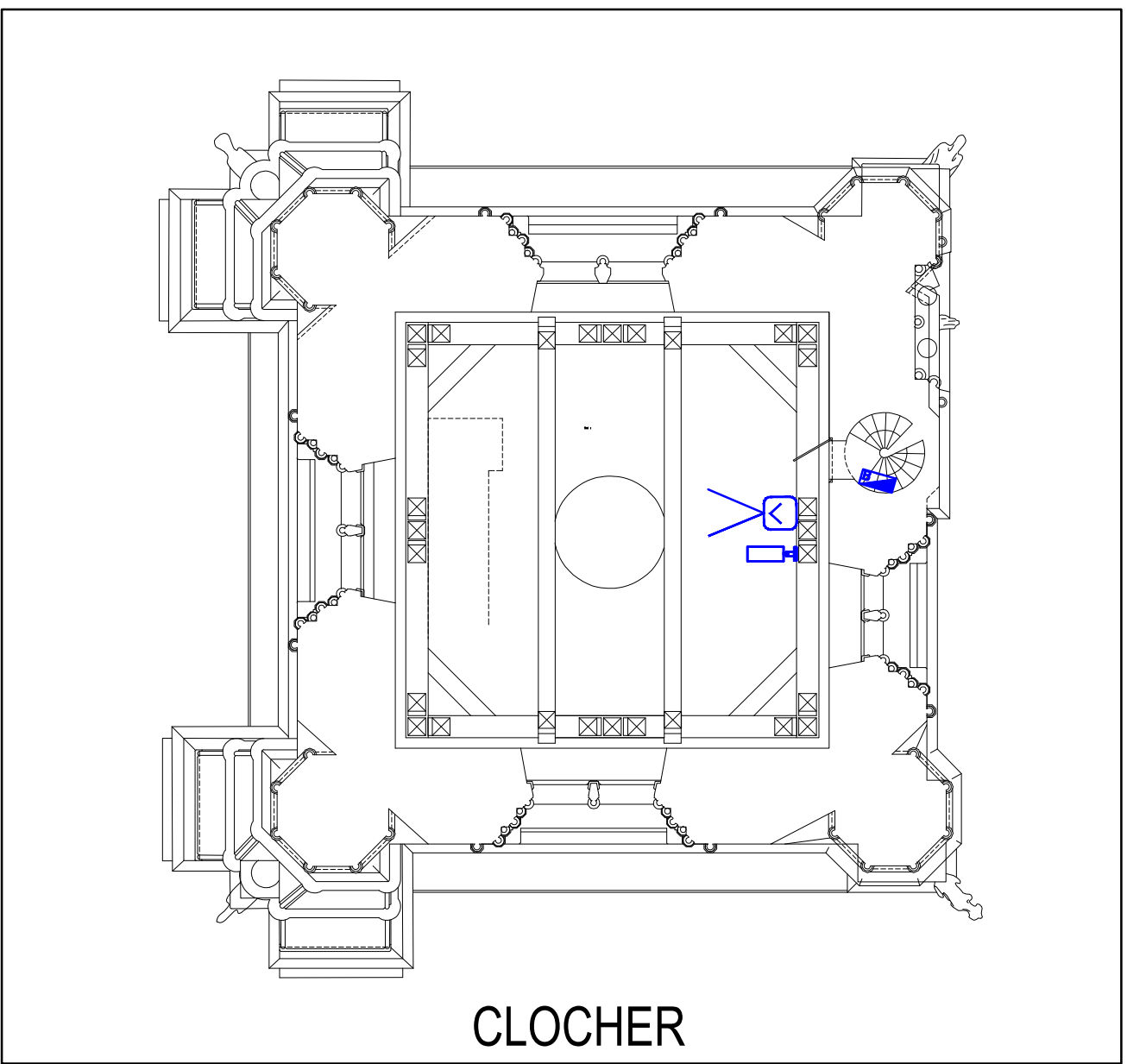
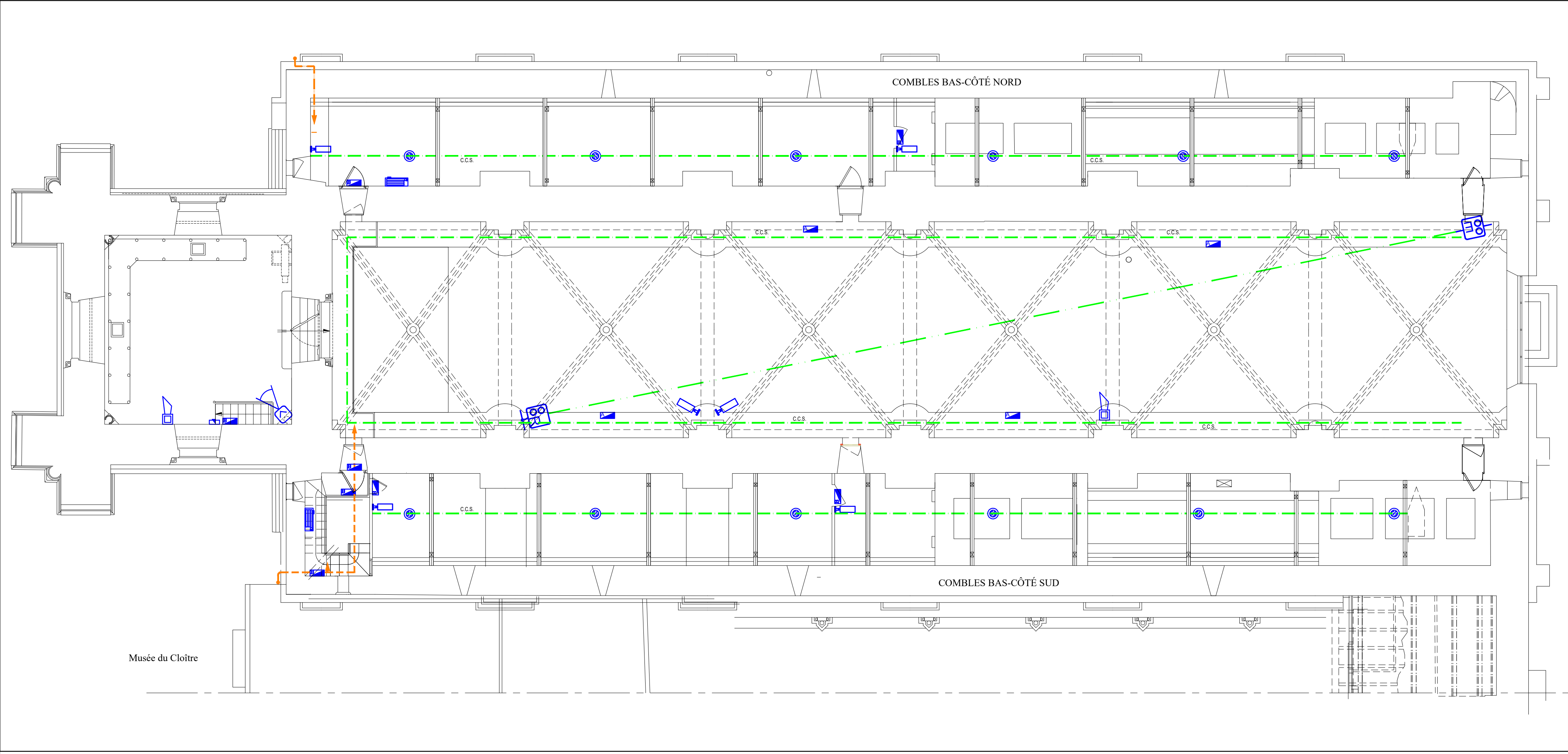
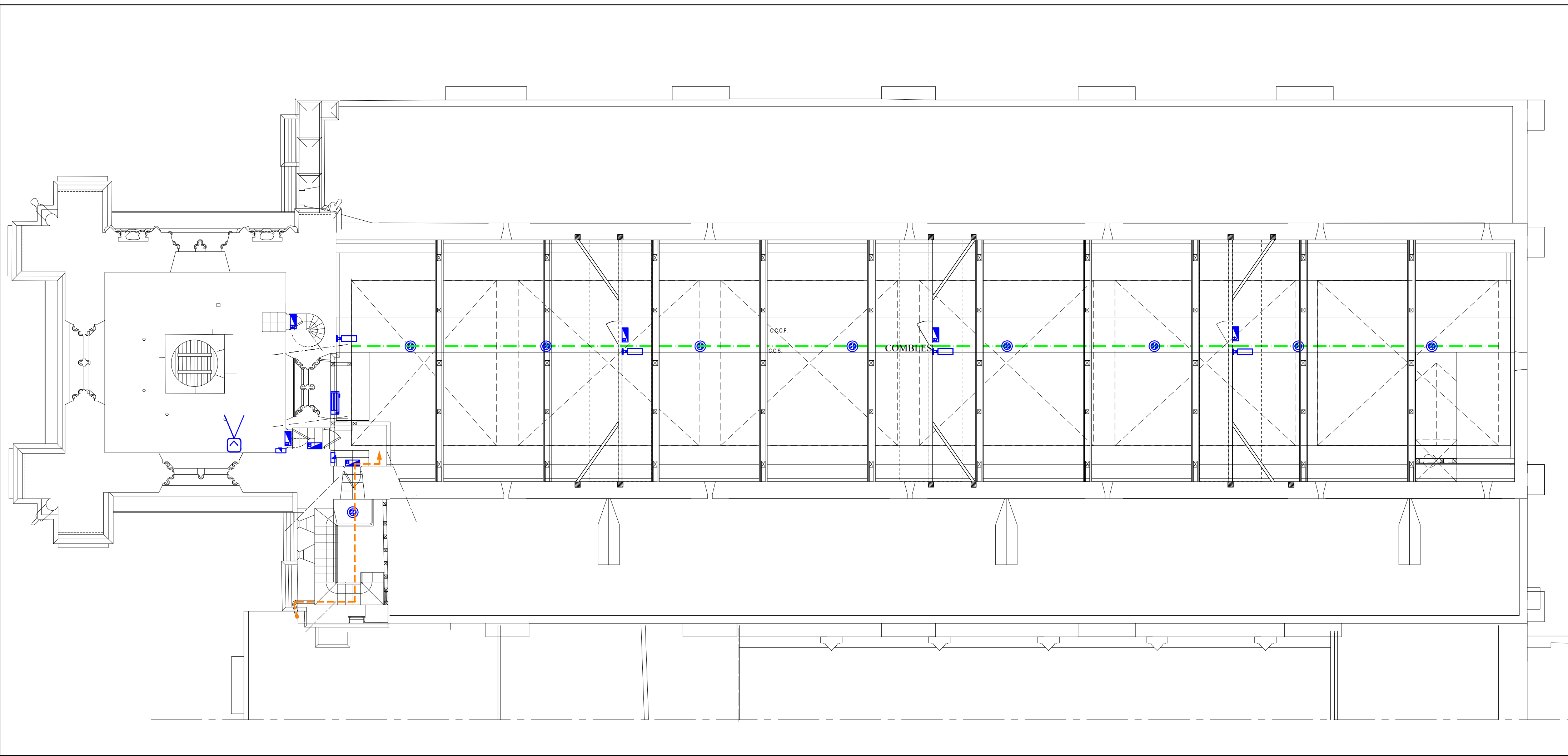

ALARME INCENDIE

Diffuseur d'alarme

Déclencheur manuel

Diffuseur alarme + flash

Détecteur de fumée

Indicateur d'action

Détecteur optique linéaire sur coursière et chapiteau

Bloc de balisage

Bloc d'ambiance

Détecteur de flamme

Cameras thermique et optique

Chemin de câble sécurité

Armoire tyco securouteur

VIDEO SURVEILLANCE - INTRUSION

Décteur infrarouge

Bloc anti-intrusion
- Décteur - Caméra
- Offenseur - Projecteur

DÉPARTEMENT DE LA CORREZE
VILLE DE TULLE

MAITRE DE L'OUVRAGE :
MINISTÈRE DE LA CULTURE ET DE LA COMMUNICATION
DIRECTION REGIONALE DES AFFAIRES CULTURELLES DU LIMOUSIN
CONSERVATION REGIONALE DES MONUMENTS HISTORIQUES

MISES AUX NORMES DES INSTALLATIONS ELECTRIQUES
ET REMPLACEMENT DU SYSTEME DE SECURITE INCENDIE
CATHEDRALE "NOTRE DAME"

COMBLES

LOT ELECTRICITE - COURANTS FAIBLES -
ALARME INCENDIE

SYSTEME DE SECURITE INCENDIE

B.E.T. FLUIDES
SYNERGIE
17, avenue Maillard
19 100 BRIVE la Gaillarde
Tél : 05.55.24.48.78 / 09.71.58.31.64
E-mail : belsynergie@wanadoo.fr

ARCHITECTE (fond de plan) :
BUREAU MANCIULESCU A.C.M.H.
214 , rue de Grenelle
75 007 PARIS
Tél : 01.45.50.22.01
E-mail : s.manculescu@gmail.com

ARCHITECTE :
Stéphane THOUIN
ARCHITECTURE
54 , rue des Augustins
47 000 AGEN
Tél : 05.53.48.28.19
E-mail : agence.thouin@s-thouin-architecte.fr

MODIFICATION DU PLAN

DCE

Date :
JUN 2025

Echelle :
1/100e

NUMERO :
FL 13

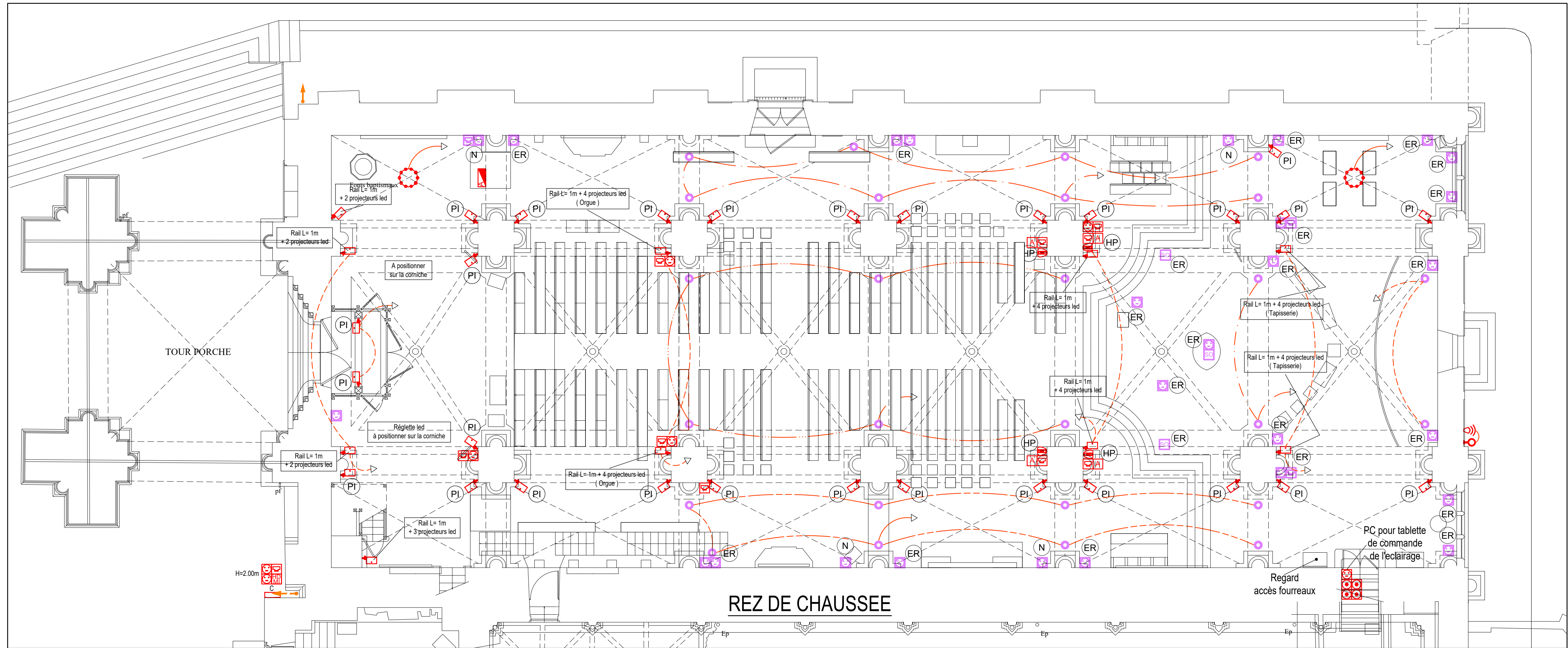
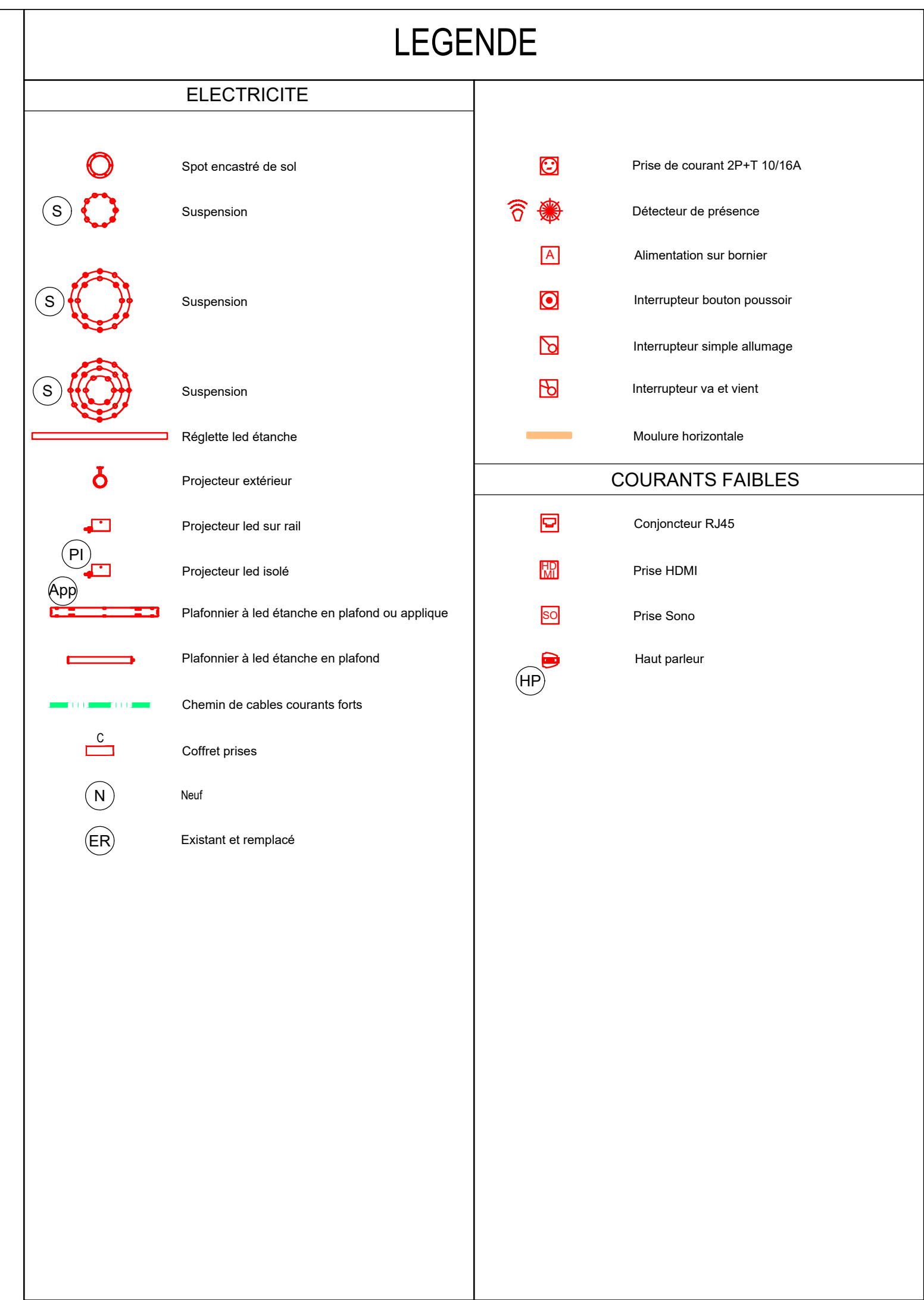

<p align="center">DÉPARTEMENT DE LA CORREZE VILLE DE TULLE</p>					
<p align="center">MAITRE DE L'OUVRAGE : MINISTERE DE LA CULTURE ET DE LA COMMUNICATION DIRECTION REGIONALE DES AFFAIRES CULTURELLES DU LIMOUSIN CONSERVATION REGIONALE DES MONUMENTS HISTORIQUES</p>					
<p align="center">MISES AUX NORMES DES INSTALLATIONS ELECTRIQUES ET REMPLACEMENT DU SYSTEME DE SECURITE INCENDIE CATHEDRALE "NOTRE DAME"</p>					
<p align="center">REZ DE CHAUSSEE - ETAGE</p>					
<p align="center">LOT ELECTRICITE - COURANTS FAIBLES - ALARME INCENDIE</p>					
<p align="center">DISTRIBUTION ELECTRICITE - COURANTS FAIBLES</p>					
<p><u>B.E.T. FLUIDES</u> SYNERGIE 17, avenue Maillard 19 100 BRIVE la Gaillarde Tèl : 05.55.24.48.78 / 09.71.58.31.64 E-mail : betsynergie@wanadoo.fr</p>			<p><u>ARCHITECTE :</u> Stéphane THOUIN ARCHITECTURE 54 , rue des Augustins 47 000 AGEN Tèl : 05.53.48.28.19 E-mail : agence.thouin@s-thouin-architecte.fr</p>		
<p><u>ARCHITECTE (fond de plan) :</u> BUREAU MANCIULESCU A.C.M.H. 214 , rue de Grenelle 75 007 PARIS Tèl : 01.45.50.22.01 E-mail : s.manciulescu@gmail.com</p>					
<p align="center">MODIFICATION DU PLAN</p>					
<p align="center">DCE</p>		<p align="center">Date : JUIN 2025</p>		<p align="center">Echelle : 1/100e</p>	
				<p align="center">NUMERO : FL 10</p>	

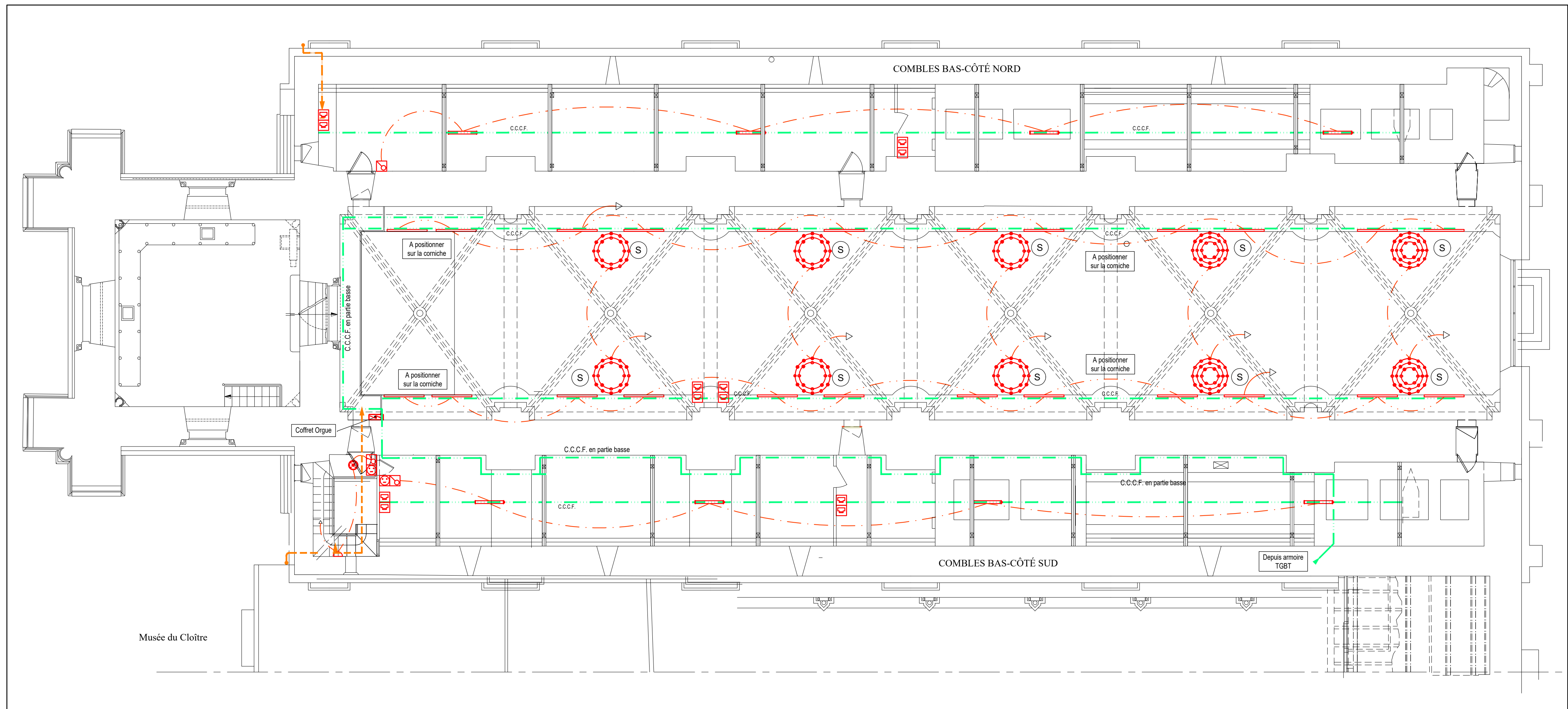

NUMERO :
FL 11